山鹿市ため池ハザードマップ

平井戸堤（ひらいどつつみ）

このマップは、晴天時の地震により、ため池が決壊した場合に、どのような被害となるかを知るために、平井戸堤が決壊し、全ての貯水量が瞬時に流出する状況を想定しています。

災害の状況によっては、表示されている範囲以外においても、被害が発生する可能性がありますので、注意が必要です。

凡例

- **指定緊急避難場所**
  災害の発生の恐れがある時、緊急に避難し身の安全を確保するための場所
- **指定避難所兼指定緊急避難場所**
  災害発生時、被災者が一時的に滞在することができる場所
- **福祉避難所**（※地図上に赤字で記載）
  要介護高齢者、障がい者など、一般の避難所では生活することが困難な方のための施設
- 要配慮者利用施設
- 国道・県道
- 到達時間
- ため池・河川

浸水の深さ

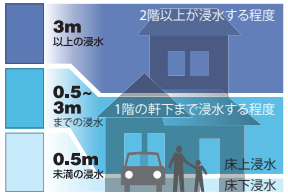

N　W　E　S

1:2,500

0　50　100 m

この地図の作成に当たっては、国土地理院長の承認を得て、同院発行の基盤地図情報を使用した。（承認番号 平28情使 第507号）
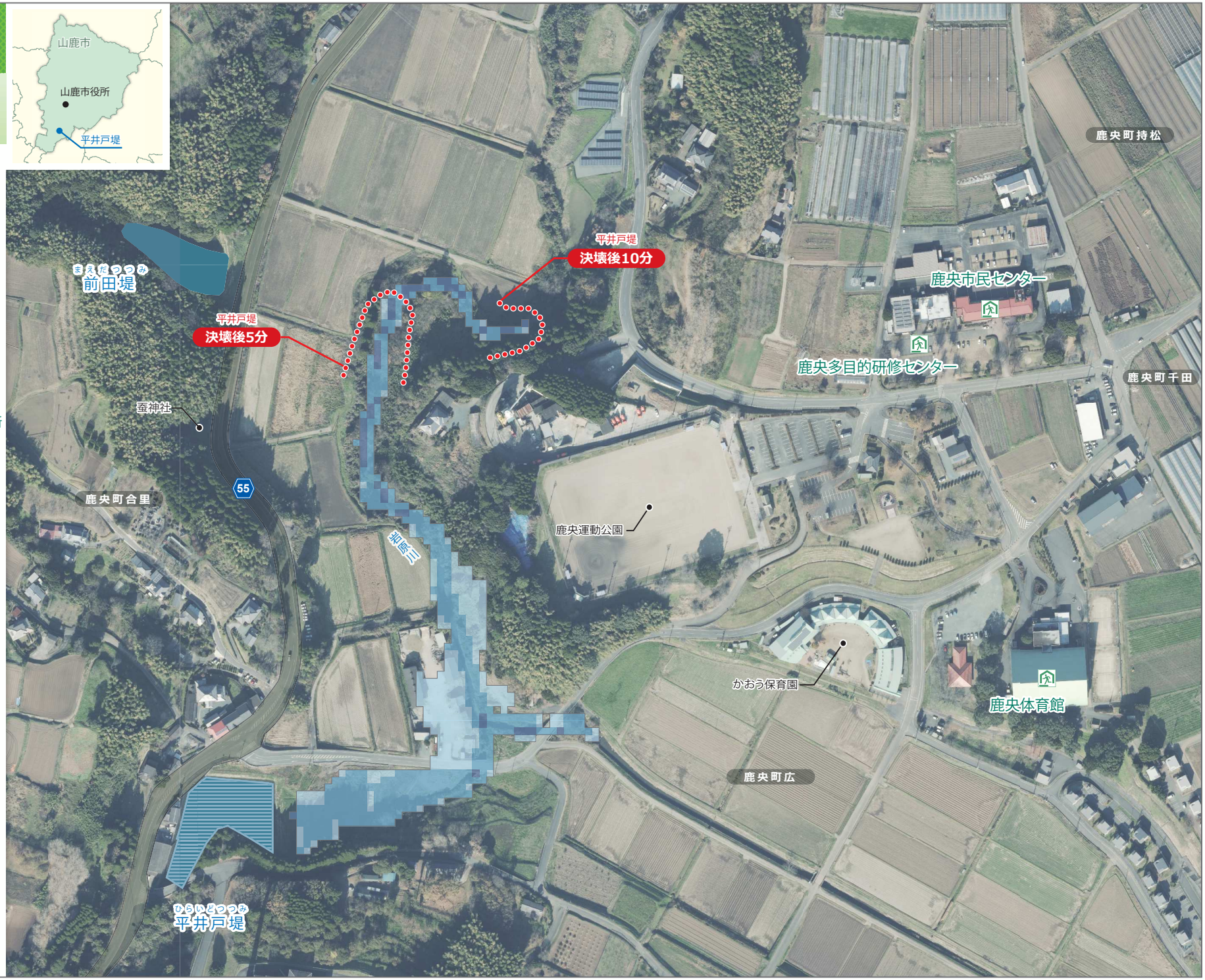
作成／令和4年3月
山鹿市 経済部 農林整備課