

様式第4号(第5条関係)

政務活動費収支報告書

令和 5年 3月31日

(あて先)山鹿市議会議長

議員名 勢田 昭 

山鹿市議会政務活動費の交付に関する条例施行規則第5条の規定により、次のとおり報告します。

1 収入(政務活動費)額 240,000 円

2. 支出

(単位:円)



項 目	金 額	備 考
調 査 研 究 費	62,010	岐阜県視察
研 修 費	5,000	市議会議員研修
広 報 費	91,960	活動報告作成
広 聴 費	0	
要請・陳情活動費	0	
会 議 費	0	
資 料 作 成 費	12,900	名刺(1/2)、コピー代
資 料 購 入 費	75,867	新聞
人 件 費	0	
事 務 所 費	67,000	事務所賃借料、タブレット通信費
合 計	314,737	

(注) 備考欄には、主たる支出の内訳を記載すること。

3 残額 金 0 円

(支出額が収入額を超えるときは、0円と記入)

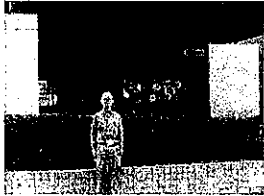
令和4年 政務活動費（行政視察）実績報告書

氏名	勢田 昭一	
視察日程	令和4年4月6日（水）～4月8日（金）	
視察先	7日	岐阜県土岐市泉北山町 「道の駅 志野・織部」
	7日	岐阜県土岐市土岐町 「セントピア土岐」
視察内容	<7日>	道の駅 ①駐車場からの導線 ②展示の工夫
	<7日>	セントピア ①交流センターの役目 ②食堂経営
交通手段	飛行機・新幹線・JR・自家用車 その他レンタカー	
詳細な視察内容	 	<p>◎道の駅は、まず、地元の「焼き物」を展示しており、最初に目についた。そして、その種類ごとにきちんと陳列され、有効活用されていた。お客様も多く、満足しておられた。導線には、桜の木があり、それを目当てのお客さんもあった。</p> <p>◎セントピアは、焼き物展示が毎月1回開催され、その他の時は、スポーツの練習・試合会場として利用され、多目的な交流施設だった。また、食堂もあり、市民の交流の場となっていた。食事だけを目的にして来場されていた。</p>
まとめ （感想・市政に活かせること等）		<p>◎本市にも、道の駅はあるが、陳列の仕方や導線にサクラやつつじを植えて、特徴を出すと集客が増加すると思われる。また、平素の掃除を徹底すべきと感じた。ゴミが一つも落ちてない。トイレがピカピカだった。環境整備がポイント。</p> <p>◎本市の交流センターとして、幅広い世代に利用できるようにすべきである。イベントの開催を多くすることだと感じた。</p>

# 1. 博物館の展示施設について

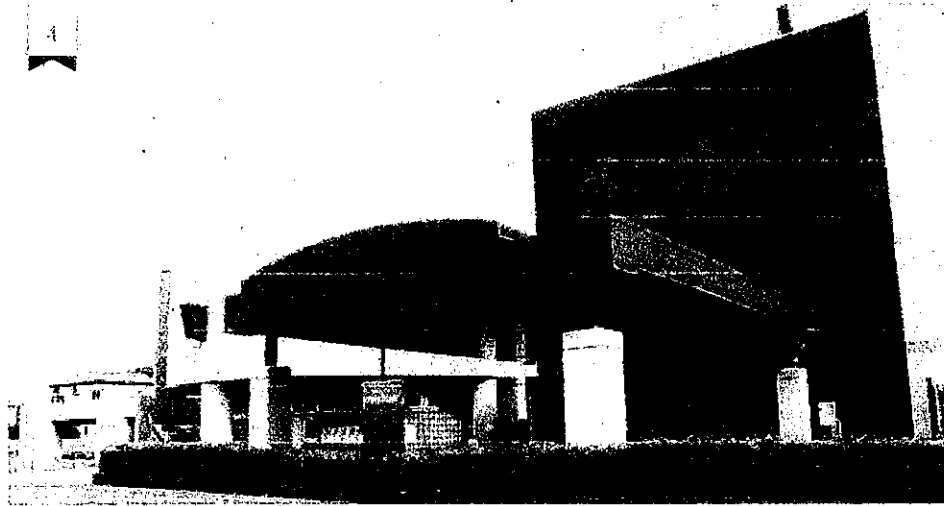

セラトピア土岐

JR土岐市駅より徒歩5分。土岐市の陶磁器産業、文化普及支援施設。館内は美濃焼による陶壁が施され、1階は大ホール、美術ギャラリー、陶磁器の展示販売を行う「陶土う庵」、美濃焼ギャラリー、和室、応接室などが。2階には美濃焼歴史コーナー、小ホールなど、3階は大ホール、会議室

の施設がある。館内は、展示会や見本市などに利用されるだけでなく、テニスやバレーボールなどのスポーツにも利用可能。

## セラトピア土岐のスポット情報

カテゴリ	資料/郷土/展示/文学館
住所	岐阜県土岐市土岐津町高山4
営業時間	9:00-22:00
定休日	年末年始
料金	設備により異なる
電話番号	0572542120

## 2. 道の駅の運営について



### 道の駅 志野・織部

中央自動車道土岐ICから国道21号を美濃加茂方面へ約5分。やきもの生産日本一の町にある道の駅。周辺地域でも最大級の美濃焼ショップとなっており、様々な色彩やデザインの器が取り揃えられている。お土産には土岐市の名物・竹皮羊羹や鬼まんじゅう、坂田の味付き焼きあげなどのほか、併設のカフェオリジナルのスイーツも人気。カフェでモーニングを楽しんだり、峠の茶寮・みわ屋でバラエティ豊かな季節料理を味わうこともできる。

### 道の駅 志野・織部のスポット情報

カテゴリ	立ち寄りスポット, 道の駅
住所	岐阜県土岐市泉北山町2-13-1
営業時間	9:00-18:00
定休日	1/1
予算	【昼】1,001-3,000円
電話番号	0572553017

### 3. 複合施設について

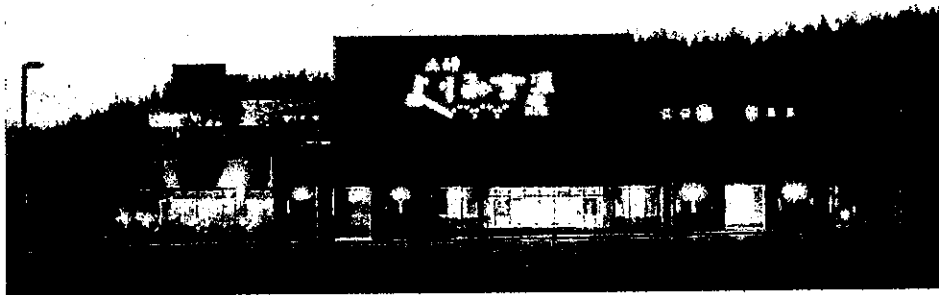

テラスゲート土岐

東海環状自動車道土岐南多治見インター出口すぐ。温泉やスーパーなどからなる複合商業施設。「土岐よりみち温泉」は6つのテーマの岩盤浴と地域最大の超炭酸泉、美肌の湯を楽しむ天然日帰り温泉。高台にある露天風呂は解放感が抜群。食品や日用品だけでなく書籍、おもちゃ、薬局など、圧倒的な品揃えと価格が魅力のスーパーマーケット「スーパーセンターオークワ」や、「まちゆい」があり、東濃観光の拠点として、お買い物の後のリラクゼーションのほか、普段使いにも便利に利用できる。

#### テラスゲート土岐のスポット情報

カテゴリ	複合施設/商業施設
住所	岐阜県土岐市土岐ヶ丘4
営業時間	[よりみち温泉]9:00-23:00 [まちゆい]10:00-18:00 [スーパーセンター オークワ]9:00-23:00 [ネクステージ土岐多治見店]10:00-19:00 [ブルースカイランドリー]6:00-23:00
定休日	施設により異なる
料金	施設により異なる
電話番号	0572533331

### 4. 廃校跡地の活用について

(お客様控)

振込金受取書・振込受付書(兼振込手数料受取書)

依頼日	2022年	女性	女性	日	電 信 扱	
お振込先	銀行名	九州労働金庫熊本支店	普通	1116280		
	口座名	肥後銀行・水道町支店	普通	514111		
ご依頼人	口座名	ユニオントラベルクマモト <b>ユニオントラベル熊本</b> TEL (096) 371-2022				
	ご住所	〒727-0001 熊本県熊本市東区 1-1-1 セイダ ショウイチ				

※なお、お振込み手数料はお客様のご負担となります。

千	百	十	万	千	百	十	円
							¥62010
							金額

お振込み手数料 (消費税を含みます)	¥0
-----------------------	----

振込金 受入区分	現金・当座小切手 預金払戻請求書
-------------	---------------------

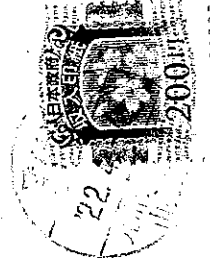

(取扱印)

請求書番号

支 払 証 明 書

令和5年1月27日

勢 田 昭 一 様

金額 5,000 円也

件名 令和4年度山鹿市議会研修会講師謝金

支払先 (者)

法政大学法学部教授

土山 希美枝 様

上記のとおり確かに支払いました。

山鹿市議会事務局局長 小 山



# 議会報告

こんにちは!!  
せいだ昭一です。



インターネット録画配信をご覧ください。

山鹿市 ホームページ → 市議会 一覧 → 定例会の様子

の順にクリックしてください。

NO.18 2022年4月25日発行

勢田昭一事務所 〒861-0404 山鹿市菊鹿町上永野659 ☎・FAX: 0968-48-3341

穀雨の候 いかがお過ごしでしょうか。

私の「議会報告 第18号」です。12月の一般質問と活動報告です。

さて、今年も「リアル二刀流 ショートタイム」で、大谷翔平選手は、大リーグで先発投手と1番バッターと活躍しています。このように大谷選手にまけないよう地元・山鹿市のためにしっかり頑張ります。

今後ともご支援・ご協力・ご指導をよろしくお願い申し上げます。

## まもる視点

### 金融機関の指定(鹿本農協から肥後銀行)の変更について

#### ◎変更理由

##### 【答弁】会計管理者

指定金融機関は、本市の公金取引検討委員会において、合併後10年目に総括的検証、その後は3年毎の定期検証を行っており、その間、特に問題なく承認されてきた。

一方で、長引く低金利政策により鹿本農業協同組合の運用収益等は減少し、公金出納事務に係る経費が上回っている状況。

そのような中、鹿本農協から「会計課窓口の経費の負担」及び「会計課窓口対応時間の短縮」の要望があり、本市の公金検討委員会の検討結果を踏まえ、鹿本農協と協議したところ、令和3年度から会計課経費を本市が負担すること、会計課窓口対応時間を「9時～16時」に短縮することになった。

このように、金融及び社会情勢の変化により、他の金融機関との条件の差がほぼなくなったことから、指定金融機関の選定条件を整理して、公募による選定を行うことが望ましいと公金取扱検討委員会で判断した。

## つなぐ視点

### 行政区の高齢化率について

#### ◎地域ごとの現状

##### 【答弁】市民部長

令和2年国勢調査において、国28.7%、熊本県31.6%。山鹿市全体で38.1%。地域別では、山鹿地域35.6%、鹿北47.4%、菊鹿44.7%、鹿本36.2%、鹿央41.9%となっている。

\*高齢化率は65歳以上人口が総人口に占める割合

## 割り出す視点

### コロナ禍あとの地域振興と活性化対策について

#### ◎地域振興と活性化に向けた方向性

##### 【答弁】市長

令和2年国勢調査において、本市人口が49,025人と初めて5万人を切った。

コロナ禍に負けず地域の活性化に資する取組みを行っている事例も全国各地で数多くある。

これらを参考にし、最も身近な市民センターがその窓口となり、これまでの歴史・伝統を引き継ぎながらも新しい祭りとして再構築していけるよう地元実施主体への支援・協議に努めます。

コロナ感染症を踏まえた状況の中で、本市の直面する人口減少・高齢化問題に全力で取り組む必要があると強く危機感を抱いている。

このような実情を、適切な情報発信と市民の皆様との対話を重ねながら共有し、地域において生き甲斐をもって生活し、地域を支える活動が維持できるよう取り組みます。

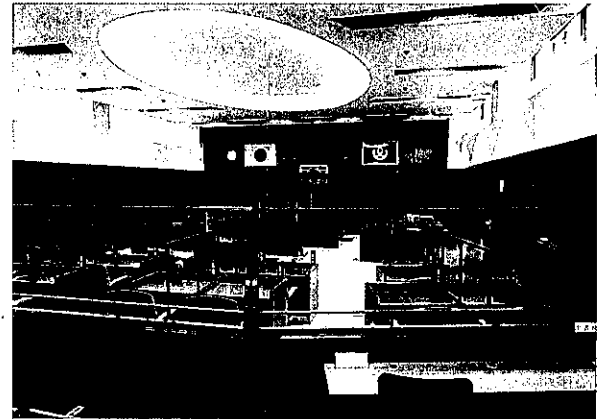

山鹿市議会議場

## 議会傍聴

勢田議員は、地方自治体が抱える3つの危機(人口減少・異常気象・コロナウイルス感染症)に対応するため、「まもる・つなぐ・割り出す」を視点に、3点にわたって質疑と質問をした。

1点目の質疑終了後、これだけ聞けば、後は用がないとばかりに、私以外の傍聴者全員が退室された。何のために傍聴に来ているのかと、少し残念に思った。

勢田議員は最後に、昨年(三密)と今年(リアル二刀流/ショートタイム)の流行語大賞を引き合いに出され、プロ野球界の常識を破った大谷選手のように、危機を乗り越えるためには、行政の場に於いても、常識を覆すような議論・提案が必要なのではないかと訴えられた。

最後まで聴いていれば良い話が聞けたのにと、一人得した気分です。 H・H (60代男性; 山鹿市内勤務)



1年後に辻立ち(一本松公園そば)

## 議会報告第17号を読んで

報告を送ってくれてありがとう。早速、拝読させていただきました。Ⅱ期目にして総務文教常任委員長を任されるとは、凄いことですね。日頃の頑張り、市議としての意識の高さ、人間性とかも評価されているんですね。今後の活躍に期待しています。 M・K (60代女性; 佐賀県伊万里市在住)





# せいだ昭一活動報告

(2021.11.1 ~ 2022.1.31)

月日	曜	時間	場所	会議名
11月1日	月	7:00	溝口	登校指導・あいさつ運動
2日	火	10:00	議会	議会運営委員会
3日	水	9:00	菊鹿公民館	第17回菊鹿芸術祭
5日	金	18:00	八代市「ホテル」	地区労福協代表者会
11日	木	19:00	菊鹿公民館	自治公民館長会議・研修会
18日	木	10:00	議会	議会運営委員会
		13:30	議会会議室	J A鹿本との意見交換会
22日	月	10:00	カルチャー	山鹿市「夢プロジェクト」
25日	木	10:00	議会	12月定例会開会・議員全員協議会
28日	日	10:00	地区花壇	春草花の植え付け(地区老人会)
12月2~3日		10:00	議会	一般質問(1日目・2日目)
5日	日	13:30	八千代座	ふるさと自慢子ども祭り
6日	月	10:00	議会	一般質問(3日目) 2番目に登壇<内容は表面掲載>
		14:00	議会会議室	崇城大学生との交流会
10日	金	10:00	議会	総務文教常任委員会
14日	火	10:00	議会	議会運営委員会
15日	水	10:00	議会	12月定例会開会・議員全員協議会
17日	金	13:00	菊鹿小学校	キャリアセミナー「講師として」
18日	土	10:00	山鹿市立博物館	古墳体験オープニングセレモニー
22日	水	14:00	山鹿消防署	広域行政組合「総会」
28日	火	19:30	各地域	山鹿市消防団「年末警戒巡視」
1月4日	火	10:00	議会	幹部職員年賀あいさつ式・議員全員協議会
9日	日	10:00	カルチャー	山鹿市消防団「出初式」・「一斉放水」
		14:00	下組公民館	下組区「どんどや」準備と本番
10日	月	11:00	カルチャー	山鹿市成人式
12日	水	10:00	各職場	連合地協単産「新年あいさつ回り」
18日	火	10:40	菊鹿市民センター	西町集落協定「会計監査」(市役所農林振興課)
24日	月	13:00	ゆうあい園	「山鹿ゆうあい園」訪問
1月10日~2月20日				「議会報告第17号」配布活動(菊鹿町六郷地区759戸手配り)

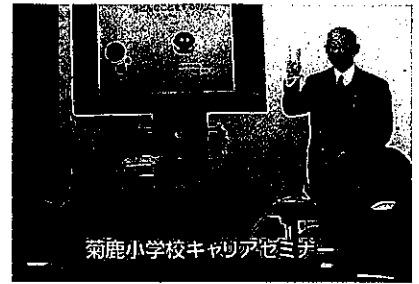

菊鹿小学校キャリアセミナー



山鹿博物館「古墳たんけん隊オーブニング」



2022年 連合熊本新春旗開き・賀詞交歓会



祝山鹿市成人式

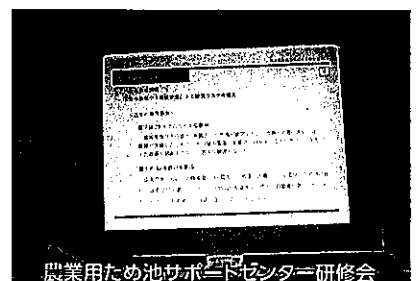

農業用ため池サボテン下センター研修会



消防出初式後の一斉放水



## 丸眼鏡 まるめがね

勢田 昭一

12月17日、山鹿の中心部で店舗や住宅など8棟を焼く火災があった。その原因は、空き家の電気配線から漏電して発火した可能性が高いと言われている。

私は50年前の「山鹿の大火」を知っている。鹿本農業高校3年の夏休みで、野菜の当番実習をしていた時であった。あちこちから消防ポンプをトラックに積み、出動する光景を思い出す。その時は、56棟が全半焼した。その後「温泉プラザ」できた。

この2回の「大火」を体験したこと、**「火事の脅威」**を再認識した。今回も50年前

も、延焼を防いだのは「土蔵」であったことは確実に考えられる。

山鹿市中心部は、八千代座や豊前街道沿いの古い町並みが残る。また、中心部以外では空き家が急増している現実がある。今一度密集地や、空き家のことをいつも気に留め、あらゆることを想定しておく必要がある。

私たちは、「今回の大火」をしつかり考え、これまでの先人たちの知恵を「まもる」こと、「つなぐ」ことを目的として、新しく「創り出す」ことを肝に銘じて生活環境を築いていきたいものだ。

# 議会報告

こんにちは!!  
せいだ昭一です。



インターネット録画配信をご覧いただけます。

山鹿市 ホームページ → 市議会 → 定例会の様子

の順にクリックしてください。

NO.19 2022年8月15日発行

勢田昭一事務所 〒861-0404 山鹿市菊鹿町上永野659 ☎・FAX：0968-48-3341

立秋の候 いかがお過ごしでしょうか  
私の「議会報告 第19号」です。3月の一般質問と活動報告です。  
さて、今年は、梅雨が短く、高温の日が続いています。また、  
新型コロナウイルス感染症も第7波に突入で、過去最多を更新し  
ている状況です。一日も早い「コロナ感染症」の終息を祈って  
おります。  
今後ともご支援・ご協力・ご指導をよろしくお願い申し上げます。



3月3日(木) 14時50分～15時30分

## まもる視点

### (1) 障がい児・障がい者教育と福祉の連携について

- ①義務・高校教育期間中の取り組み実態と課題
- ②教育期間を終了してからの自立支援・就労支援
- ③親なき後の支援体制

## 創り出す視点

### (2) 新設「総合戦略課」について

- ①設立の目的
- ②中心的な課題
- ③取り組みの評価

## つなぐ視点

### (3) 2学期制と授業の単位取得について

- ①コロナによる学校現場における教職員の勤務実態
- ②2学期制の導入
- ③学校に通えない子どもたちの授業確保と出席の取り扱い  
(教育支援センターやフリースクールで学ぶこと)

## 障がい児・障がい者教育と福祉の連携について

### 質問-1 親亡き後の支援体制は？

【答弁】福祉部長

各種障害福祉サービス、成人後見人制度の活用等で対応しております。障がい者本人、親族、民生委員やご近所からの方などから、連絡や相談をお受けすると、本人の意向も確認しながら、必要な場合は後見人制度を活用するなど、おひとりおひとりの事情に応じて生活の計画を立てています。

加えて新たな取り組みとして今年度から「基幹相談支援センター」を設置して障害に関する相談対応を強化しています。

親御さんや兄弟がお元気なうちに、ご相談いただければ、早ければ早いほど多くの情報が得ることができて、その後の子どもさんへの迅速な支援に繋がります。

## 学校の2学期制と授業確保について

### 質問-2 2学期制の導入は？

【答弁】首席教育審議員

近隣の市町村では、2学期制を導入し、教育活動が展開されている地域もあります。

本市においては現在のところ2学期制の導入及び検討は実施していませんが、教職員の働き方改革を進める上で、事務処理業務の見直しなど2学期制の一部導入を小中学校において実施し、教職員の負担軽減に努めております。具体的には、通知表作成を年3回から2回にしています。

また、児童生徒の学力低下につながらないように、比較的狭い単元テストや確認テスト等の配慮をしたうえで、年間を通しての定期テストの回数を減らし、事務処理の負担軽減を行っています。今後は、一番大切な児童生徒の成長に良い影響を与えることができるよう、他の自治体の意見も伺いながら、まずは2学期制のメリットやデメリットの把握に努めて参ります。

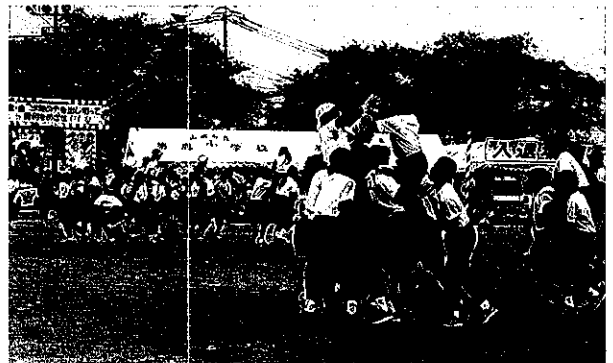

菊鹿小学校第3回運動会

議会報告第18号を読んで

議会報告第18号の送付ありがとうございます。  
元気で活躍の様子嬉しく思います。  
私も山鹿市の住民として、生活の安心  
と誇りを持ち、市の発展に寄与したい  
こともありませんが、勢田先生の丁寧な  
対応も大変ありがたいです。  
今後も更なる活躍と祈願いたします。

K・S (60代男性 山鹿市在住)



# せいだ昭一活動報告

(2022.2.1 ~ 2022.4.30)

月日	曜	時間	場所	会議名
2月2日	水	10:30	鹿北中学校	小規模特認校の取り組み調査
		13:30	上組公民館	「原口ため池」ハーザードマップ説明会
3日	木	9:00	市長室	区長会からの要望書提出（川の汚染について）
6日	日	13:00	用水路	下組区多面的事業用水路の補修
17日	木	10:00	議会棟	3月定例会「議会運営委員会」
20日	日	13:00	荒地	下組区多面的事業「荒地の草切り」
24日	木	10:00	講場	定例会開会・議案説明
3月3日	木	10:00	講場	一般質問（5人登壇）
4日	金	10:00	講場	一般質問（4人登壇）
10日	木	10:00	議会棟	総務文教常任委員会
14日	月	10:00	議会棟	議会運営委員会
		14:00	市消防署	広域議会「運営委員会」
15日	火	10:00	講場	3月定例会「採決・閉会」
		11:30	議会棟	3月議員全員協議会
4月6~8日		7:30	岐阜県土岐市	視察研修「道の駅」「廃校跡地の活用」「施設の有効活用」
9日	土	11:30	しらさぎ(玉名)	連合熊本肥後有明地域協議会「10周年記念式典・祝賀会」
15日	金	19:00	下組公民館	下組区役員会
21日	木	14:00	芳金駅前支店	熊本県退職者連合会「4月幹事会」
22日	金	10:00	議会棟	議会運営委員会
24日	日	8:00	地区道路	下組区「香の道作り」
26日	火	18:30	菊鹿中学校	創立50周年記念式典実行委員会「総会」
29日	金	9:30	グリーンランド	第93回肥後有明地区メーデー祭典集会



「原口ため池ハーザードマップ」説明会(2月2日)

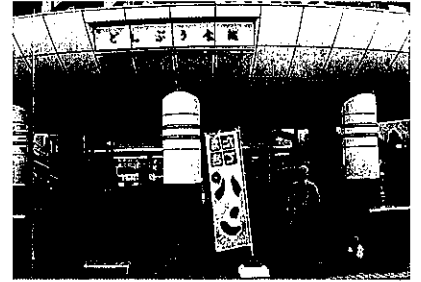

岐阜県土岐市視察研修(4月6~8日)



道の駅紹介看板(4月6~8日)



連合熊本肥後有明地協「10周年記念式典・祝賀会」(4月9日)



五郎丸川「足田環の改修工事」



上組地区花壇—7月13日



## 丸眼鏡(まるめがね)

勢田 昭一

4月6~8日、岐阜県土岐市に視察研修に行った。土岐市を自指し新幹線で名古屋に着き、在来線に乗り換えた時の出来事である。その時、車内は少し混雑していて、立つておられる人もいた。名古屋を出発して2つ目の駅で、年配の女性2人(年齢は75歳位)が乗ってこられた。私は、思わず席を立ち、2人に譲ろうとして、「どっこ」と声をかけた。しかし、彼女らは、手を横に振って「大丈夫です」と返事された。電車は2駅を通過した。次の駅で彼女たちは下車されるようで、私の前に来られた。「先ほどは、お声かけありがとうございました」と言い、2人は笑顔で下車された。

このことを帰宅後に、妻に話した。妻曰く、「その2人の女性は、席を譲ろうとした貴方が同じ世代に感じられたのではないの」「それも、丸坊主で丸眼鏡、リュックを背負っているからね」と。もうひとつ、視察研修を終えてから、山鹿市内の量販店で買い物をした時のこと。レジで会計を済ませると、店員さんがマイバックに横める場所まで商品の入った籠を運んでくれた。そのことに対して、とてもびっくりした。このことを妻に話したら、「もう、年寄りに見られていたら、『もう、年寄り』という返事。」

この2つの出来事から、周囲の眼では自分は年寄りなのだと思われていることを自覚した。けれども、心の中では「私は青年だ」と思っている自分が存在している。まだまだこれから！これから先も若々しい気持ちを持ち続けて、いろいろなことに積極的に取り組んでいきたいと思っているこの頃である。

領 収 証

No. \_\_\_\_\_

せいた昭一 様

令和 4 年 4 月 27 日

金 額	百	十	万	千	百	十	円
			4	5	9	8	0

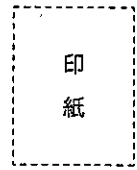

但し 議会報告印刷代として  
上記正に領収致しました。

内訳	
現金	
小切手	
相殺	
消費税	

**サトウ印刷**  
代表 竹元光徳  
〒861-0533 熊本県山鹿市古閑1075-3(鹿高入口)  
TEL.0968-44-7426  
FAX.0968-44-7578



領 収 証

No. \_\_\_\_\_

せいた昭一 様

令和 4 年 8 月 8 日

金 額	百	十	万	千	百	十	円
			4	5	9	8	0

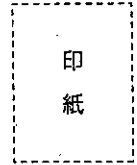

但し 議会報告代 4ラシ  
上記正に領収致しました。

内訳	
現金	0
小切手	
相殺	
消費税	

**サトウ印刷**  
代表 竹元光徳  
〒861-0533 熊本県山鹿市古閑1075-3(鹿高入口)  
TEL.0968-44-7426  
FAX.0968-44-7578



# 領 収 証

No. \_\_\_\_\_

勢田 様

令和 4 年 4 月 12 日

金 額					2	1	7	0
-----	--	--	--	--	---	---	---	---

但 右利印刷代

収 入  
印 紙

上記の金額正に領収いたしました

現 金	✓
小切手	/
相 殺	
振 込	
手 形	

印刷のご用命は  
**盛文社印刷**  
有限会社

熊本市山鹿市山鹿1807  
TEL 0968-43-2604 FAX 0968-43-6075

取締役 古家 佳治

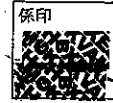

# 領 収 証

No. \_\_\_\_\_

勢田議員 様

令和 4 年 10 月 13 日

金 額					2	1	7	0
-----	--	--	--	--	---	---	---	---

但 右利印刷代

収 入  
印 紙

上記の金額正に領収いたしました

現 金	✓
小切手	/
相 殺	
振 込	
手 形	

印刷のご用命は  
**盛文社印刷**  
有限会社

熊本市山鹿市山鹿1807  
TEL 0968-43-2604 FAX 0968-43-6075

取締役 古家 佳治



領 収 証

勢田 昭一 様 令和4年 7月 12日

★ ¥ 6,125

但 コピー代として(364枚、カラ-9枚、31枚)  
上記正に領収いたしました (A3)

内 訳

税率	金額(税抜・税込)	山鹿市鹿校通2-14-1
%	消費税額等	
税率	金額(税抜・税込)	山鹿労働福祉会館
%	消費税額等	

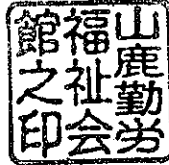

kaunet

領 収 証

勢田 昭一 様 令和4年 10月 3日

★ ¥ 3,600-

但 コピー代として(311枚、カラ-14枚)  
上記正に領収いたしました

内 訳

税率	金額(税抜・税込)	山鹿市鹿校通2-14-1
%	消費税額等	
税率	金額(税抜・税込)	山鹿労働福祉会館
%	消費税額等	



kaunet

領 収 証

勢田 昭一 様 2022年 12月 27日

★ ¥ 1,005-

但 コピー代として(6枚、カラ-27枚)  
上記正に領収いたしました

内 訳

税率	金額(税抜・税込)	山鹿市鹿校通2-14-1
%	消費税額等	
税率	金額(税抜・税込)	山鹿労働福祉会館
%	消費税額等	



kaunet

領 収 証

ご愛読者コード

4 年 4 月分



3-1

勢田 昭一

様

銘 柄	部 数	金 額	備 考
熊日新聞※	1	3,400	
合 計		¥3,400	
※は軽減税率対象品目 10%対象 ¥0 消費税 ¥0 8%対象 ¥3,400 消費税 ¥251			

上記の金額正に領収しました。領収日 年 月 日

熊本県山鹿市鹿本町来民1759-4

株式会社 さと山社

☎ 0968-46-2899

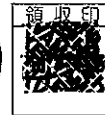

領 収 証

ご愛読者コード

4 年 5 月分



3-1

勢田 昭一

様

銘 柄	部 数	金 額	備 考
熊日新聞※	1	3,400	
合 計		¥3,400	
※は軽減税率対象品目 10%対象 ¥0 消費税 ¥0 8%対象 ¥3,400 消費税 ¥251			

上記の金額正に領収しました。領収日 年 月 日

熊本県山鹿市鹿本町来民1759-4

株式会社 さと山社

☎ 0968-46-2899



領 収 証

ご愛読者コード

4 年 6 月分



3-1

勢田 昭一

様

銘 柄	部 数	金 額	備 考
熊日新聞※	1	3,400	
合 計		¥3,400	
※は軽減税率対象品目 10%対象 ¥0 消費税 ¥0 8%対象 ¥3,400 消費税 ¥251			

上記の金額正に領収しました。領収日 年 月 日

熊本県山鹿市鹿本町来民1759-4

株式会社 さと山社

☎ 0968-46-2899



領 収 証

ご愛読者コード

4 年 7 月分

勢田 昭一

8-1

様

銘 柄	部 数	金 額	備 考
熊日新聞※	1	3,400	
合 計		¥3,400	
※は軽減税率対象品目 10%対象 ¥0 消費税 ¥0 8%対象 ¥3,400 消費税 ¥251			

上記の金額正に領収しました。領収日 年 月 日

熊本県山鹿市鹿本町来民1759-4  
株式会社さと山社  
☎ 0968-46-2899



領 収 証

ご愛読者コード

4 年 8 月分

勢田 昭一

3-1

様

銘 柄	部 数	金 額	備 考
熊日新聞※	1	3,400	
合 計		¥3,400	
※は軽減税率対象品目 10%対象 ¥0 消費税 ¥0 8%対象 ¥3,400 消費税 ¥251			

上記の金額正に領収しました。領収日 年 月 日

熊本県山鹿市鹿本町来民1759-4  
株式会社さと山社  
☎ 0968-46-2899



領 収 証

ご愛読者コード

4 年 9 月分

勢田 昭一

2-1

様

銘 柄	部 数	金 額	備 考
熊日新聞※	1	3,400	
合 計		¥3,400	
※は軽減税率対象品目 10%対象 ¥0 消費税 ¥0 8%対象 ¥3,400 消費税 ¥251			

上記の金額正に領収しました。領収日 年 月 日

熊本県山鹿市鹿本町来民1759-4  
株式会社さと山社  
☎ 0968-46-2899





領 収 証

ご愛読者コード

4 年 10 月分

勢田 昭一

2-1

様

銘 柄	部 数	金 額	備 考
熊日新聞※	1	3,400	
合 計		¥3,400	
※は軽減税率対象品目 10%対象 ¥0 消費税 ¥0 8%対象 ¥3,400 消費税 ¥251			

上記の金額正に領収しました。領収日 年 月 日

熊本県山鹿市鹿本町来民1759-4  
株式会社 さと山社  
☎ 0968-46-2899



領 収 証

ご愛読者コード

4 年 11 月分

勢田 昭一

2-1

様

銘 柄	部 数	金 額	備 考
熊日新聞※	1	3,400	
合 計		¥3,400	
※は軽減税率対象品目 10%対象 ¥0 消費税 ¥0 8%対象 ¥3,400 消費税 ¥251			

上記の金額正に領収しました。領収日 年 月 日

熊本県山鹿市鹿本町来民1759-4  
株式会社 さと山社  
☎ 0968-46-2899



領 収 証

ご愛読者コード

4 年 12 月分

勢田 昭一

2-1

様

銘 柄	部 数	金 額	備 考
熊日新聞※	1	3,400	
合 計		¥3,400	
※は軽減税率対象品目 10%対象 ¥0 消費税 ¥0 8%対象 ¥3,400 消費税 ¥251			

上記の金額正に領収しました。領収日 年 月 日

熊本県山鹿市鹿本町来民1759-4  
株式会社 さと山社  
☎ 0968-46-2899



# 領 収 証

ご愛読者コード

5 年 1 月分

勢田 昭一

2-1

様

銘 柄	部 数	金 額	備 考
熊日新聞※	1	3,400	
合 計		¥3,400	
※は軽減税率対象品目 10%対象 ¥0 消費税 ¥0 8%対象 ¥3,400 消費税 ¥251			

上記の金額正に領収しました。領収日 年 月 日

熊本県山鹿市鹿本町来民1759-4  
 株式会社 さと山社  
 ☎ 0968-46-2899



# 領 収 証

ご愛読者コード

5 年 2 月分

勢田 昭一

2-1

様

銘 柄	部 数	金 額	備 考
熊日新聞※	1	3,400	
合 計		¥3,400	
※は軽減税率対象品目 10%対象 ¥0 消費税 ¥0 8%対象 ¥3,400 消費税 ¥251			

上記の金額正に領収しました。領収日 年 月 日

熊本県山鹿市鹿本町来民1759-4  
 株式会社 さと山社  
 ☎ 0968-46-2899



勢田 昭一

新聞・雑誌名  
日刊「しんぶん赤旗」

部数 金額  
1 3,497

日本共産党発行の  
**しんぶん赤旗**

領収書

3,497 円

2022 年 4 月分

上記の金額たしかにいただきました。  
ありがとうございました。

日本共産党北部地区委員会

菊池市大琳寺 85 番地

Tel 0968

- 25 - 5860

領収日 /

投者



勢田 昭一

新聞・雑誌名  
日刊「しんぶん赤旗」

部数 金額  
1 3,497

日本共産党発行の  
**しんぶん赤旗**

領収書

3,497 円

2022 年 5 月分

上記の金額たしかにいただきました。  
ありがとうございました。

日本共産党北部地区委員会

菊池市大琳寺 85 番地

Tel 0968

- 25 - 5860

領収日 /

投者



勢田 昭一

新聞・雑誌名  
日刊「しんぶん赤旗」

部数 金額  
1 3,497

日本共産党発行の  
**しんぶん赤旗**

領収書

3,497 円

2022 年 6 月分

上記の金額たしかにいただきました。  
ありがとうございました。

日本共産党北部地区委員会

菊池市大琳寺 85 番地

Tel 0968

- 25 - 5860

領収日 /

投者



勢田 昭一

新聞・雑誌名  
日刊「しんぶん赤旗」

部数  
1

様  
金額  
3,497

日本共産党発行の  
**しんぶん赤旗**  
領収書

3,497 円

2022 年 7 月分

上記の金額たしかにいただきました。  
ありがとうございました。  
日本共産党北部地区委員会  
菊池市大琳寺85番地  
Tel 0968  
-25-5860

領収日

投書



勢田 昭一

新聞・雑誌名  
日刊「しんぶん赤旗」

部数  
1

様  
金額  
3,497

日本共産党発行の  
**しんぶん赤旗**  
領収書

3,497 円

2022 年 8 月分

上記の金額たしかにいただきました。  
ありがとうございました。  
日本共産党北部地区委員会  
菊池市大琳寺85番地  
Tel 0968  
-25-5860

領収日

投書



勢田 昭一

新聞・雑誌名  
日刊「しんぶん赤旗」

部数  
1

様  
金額  
3,497

日本共産党発行の  
**しんぶん赤旗**  
領収書

3,497 円

2022 年 9 月分

上記の金額たしかにいただきました。  
ありがとうございました。  
日本共産党北部地区委員会  
菊池市大琳寺85番地  
Tel 0968  
-25-5860

領収日

投書



勢田 昭一

新聞・雑誌名  
日刊「しんぶん赤旗」

部数  
1

様  
金額  
3,497

日本共産党発行の  
**しんぶん赤旗**  
領収書

3,497 円

2022 年 10 月分

上記の金額たしかにいただきました。  
ありがとうございました。

日本共産党北部地区委員会  
菊池市大琳寺 8 5 番地  
Tel 0 9 6 8  
- 2 5 - 5 8 6 0

領収日

投者



勢田 昭一

新聞・雑誌名  
日刊「しんぶん赤旗」

部数  
1

様  
金額  
3,497

日本共産党発行の  
**しんぶん赤旗**  
領収書

3,497 円

2022 年 11 月分

上記の金額たしかにいただきました。  
ありがとうございました。

日本共産党北部地区委員会  
菊池市大琳寺 8 5 番地  
Tel 0 9 6 8  
- 2 5 - 5 8 6 0

領収日

投者



勢田 昭一

新聞・雑誌名  
日刊「しんぶん赤旗」

部数  
1

様  
金額  
3,497

日本共産党発行の  
**しんぶん赤旗**  
領収書

3,497 円

2022 年 12 月分

上記の金額たしかにいただきました。  
ありがとうございました。

日本共産党北部地区委員会  
菊池市大琳寺 8 5 番地  
Tel 0 9 6 8  
- 2 5 - 5 8 6 0

領収日

投者



勢田 昭一

新聞・雑誌名  
日刊「しんぶん赤旗」

部数 金額  
1 3,497

様

日本共産党発行の  
**しんぶん赤旗**  
領収書

3,497 円

2023 年 1 月分

上記の金額たしかにいただきました。  
ありがとうございました。

日本共産党北部地区委員会  
菊池市大琳寺85番地  
Tel 0968  
-25-5860

領収日

撥者



勢田 昭一

新聞・雑誌名  
日刊「しんぶん赤旗」

部数 金額  
1 3,497

様

日本共産党発行の  
**しんぶん赤旗**  
領収書

3,497 円

2023 年 2 月分

上記の金額たしかにいただきました。  
ありがとうございました。

日本共産党北部地区委員会  
菊池市大琳寺85番地  
Tel 0968  
-25-5860

領収日

撥者



領 収 証

勢田 昭一

様

No. \_\_\_\_\_

★ ￥5,000-

但 事務所賃貸料として (4月分)

令和4年5月16日 上記正に領収いたしました

税率	金額(税抜・税込)
%	消費税額等
税率	金額(税抜・税込)
%	消費税額等

山鹿市鹿校通2-14-1

山鹿勤労福祉会館



収 入  
印 紙

kaunet

領 収 証

勢田 昭一

様

No. \_\_\_\_\_

★ ￥5,000-

但 会館事務所賃貸料として (5月分)

令和4年6月2日 上記正に領収いたしました

税率	金額(税抜・税込)
%	消費税額等
税率	金額(税抜・税込)
%	消費税額等

山鹿市鹿校通2-14-1

山鹿勤労福祉会館



収 入  
印 紙

kaunet

領 収 証

勢田 昭一

様

No. \_\_\_\_\_

★ ￥5,000-

但 事務所賃貸料として (6月分)

令和4年7月12日 上記正に領収いたしました

税率	金額(税抜・税込)
%	消費税額等
税率	金額(税抜・税込)
%	消費税額等

山鹿市鹿校通2-14-1

山鹿勤労福祉会館



収 入  
印 紙

kaunet

領 収 証

勢田 昭一

様

No. \_\_\_\_\_

★ ￥5,000-

但 事務所賃貸料として

令和4年8月4日

上記正に領収いたしました

内訳	税率	金額(税抜・税込)
	%	消費税額等
	税率	金額(税抜・税込)
	%	消費税額等

山鹿市鹿校通2-14-1

山鹿勤労福祉会館



収 入  
印 紙

kaunet

領 収 証

勢田 昭一

様

No. \_\_\_\_\_

★ ￥5,000-

但 事務所賃貸料として (8月分)

令和4年9月6日

上記正に領収いたしました

内訳	税率	金額(税抜・税込)
	%	消費税額等
	税率	金額(税抜・税込)
	%	消費税額等

山鹿市鹿校通2-14-1

山鹿勤労福祉会館



収 入  
印 紙

kaunet

領 収 証

勢田 昭一

様

No. \_\_\_\_\_

★ ￥5,000-

但 事務所賃貸料として (9月分)

令和4年10月3日

上記正に領収いたしました

内訳	税率	金額(税抜・税込)
	%	消費税額等
	税率	金額(税抜・税込)
	%	消費税額等

山鹿市鹿校通2-14-1

山鹿勤労福祉会館



収 入  
印 紙

kaunet



領 収 証

勢田 昭一

様

No. \_\_\_\_\_

★

¥ 5,000-

但

事務所賃貸料として (10月分)

令和4年11月10日 上記正に領収いたしました

内訳

税率	金額(税抜・税込)
%	消費税額等
税率	金額(税抜・税込)
%	消費税額等

山鹿市鹿校通2-14-1

山鹿勤労福祉会館



収 入  
印 紙

kaunet

領 収 証

勢田 昭一

様

No. \_\_\_\_\_

★

¥ 5,000-

但

事務所賃貸料として (11月分)

令和4年12月27日 上記正に領収いたしました

内訳

税率	金額(税抜・税込)
%	消費税額等
税率	金額(税抜・税込)
%	消費税額等

山鹿市鹿校通2-14-1

山鹿勤労福祉会館



収 入  
印 紙

kaunet

領 収 証

勢田 昭一

様

No. \_\_\_\_\_

★

¥ 5,000-

但

事務所賃貸料として (12月分)

令和5年1月5日 上記正に領収いたしました

内訳

税率	金額(税抜・税込)
%	消費税額等
税率	金額(税抜・税込)
%	消費税額等

山鹿市鹿校通2-14-1

山鹿勤労福祉会館

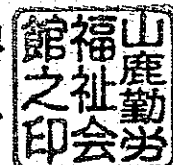

収 入  
印 紙

kaunet

領 収 証

勢田 昭一

様

No. \_\_\_\_\_

★ ￥5,000-

但 事務所賃貸料として (1月分)

令和5年2月8日 上記正に領収いたしました

内訳	税率	金額(税抜・税込)
	%	消費税額等
	税率	金額(税抜・税込)
	%	消費税額等

山鹿市鹿校通2-14-1

山鹿勤労福祉会館



収 入  
印 紙

kaunet

領 収 証

勢田 昭一

様

No. \_\_\_\_\_

★ ￥5,000-

但 事務所賃貸料として (2月分)

令和5年3月20日 上記正に領収いたしました

内訳	税率	金額(税抜・税込)
	%	消費税額等
	税率	金額(税抜・税込)
	%	消費税額等

山鹿市鹿校通2-14-1

山鹿勤労福祉会館



収 入  
印 紙

kaunet

山鹿市 納付通知書兼領収証書

年度 令和4年度	会計 1 現年度	繰越 21	款 6	項 1	目 1	節 1	細節	主管課 議会事務局
-------------	-------------	----------	--------	--------	--------	--------	----	--------------

住所 

氏名 勢田 昭一 様



通知書番号 248502	調定番号 100002188	納付額 12,000円
発行日 令和5年3月20日	摘要 タブレット端末通信費 (令和4年度分)	

納入期限日

上記の金額を領収しました。

上記の金額を納付してください。

令和5年3月20日

山鹿市長

早田 順一



納付場所

- ・山鹿市役所 (本庁・市民センター)
- ・肥後銀行
- ・熊本第一信用金庫
- ・鹿本農業協同組合
- ・熊本銀行
- ・九州労働金庫

領収日付印

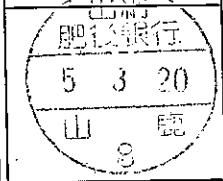

熊本県山鹿市

※この納付通知書兼領収証書は5年間大切に保管してください。(納付者保管)