

山鹿チヨマツ号 運行日

月曜日～土曜日(祝日でも運行)
 運休日/日曜日、年末年始(12月31日～1月2日)



山鹿チヨマツ号 利用料金

割引規定

- 小学生、身障者手帳(1種)・療育手帳所持者およびその介護人、身障者手帳(2種)所持者、精神障がい者保健福祉手帳所持者は半額
- 乳幼児は、保護者同伴に限り無料(路線バス割引規定に準じる)

※一部ご自宅から利用できない地域があります。●料金は、走行距離に応じた片道一人当たりの金額です。

運行地域	特例エリア	地域指定乗降場	
		山鹿地域	市街地指定乗降場
堂ヶ原、双板の一部、内野、白坂、中小坂、下小坂、●双板集落センター	双板の一部、笹原	300円	山鹿 500円 鹿本 600円
前川内、堂ノ原	湯山、央		400円 500円
蒲生、山鹿福原			400円 300円
名塚、下吉田、宮苑、村熊入、熊入下の一部、熊入上、杉、日輪台、城1の一部、大原、今寺、仲間、下宮、中津留、小鳥町、寺島、津留団地、湧尾、堀内深倉、犬塚、今田、上吉田 ●城公民館	熊入下の一部、石5、石6、城1の一部、城2、保柳、小群、城ヶ原	300円	400円
栗林の一部、霊仙、八ノ峰、山鹿五郎丸、久原団地、鹿校通4丁目的一部	日置の一部、方保田の一部、白石十三部2の一部、古閑の一部、中1の一部、日の出の一部		300円

山鹿チヨマツ号 出発時間

予約受付 (下記以外は受付できません)	自宅等発 (市街地行き)		市街地発 (自宅等行き)	
	便	出発時間(運行地域)	便	出発時間(市街地区域)
乗車前日の 午後3時～午後7時まで	①	7:30～8:10	①	8:30～9:00
	②	9:30～10:10	②	10:30～11:00
乗車前日の 午後3時～午後7時まで 乗車当日の 午前8時～午前10時まで	③	12:30～13:10	③	12:30～13:00
	④	14:30～15:10	④	15:30～16:00
	⑤	16:30～17:10	⑤	17:30～18:00

●自宅等に乗って、地域内は指定乗降場のみ降車可。 ●指定乗降場から乗って、運行区域内の
 ●自宅等に乗って、市街地区域内はどこでも降車可。 ●自宅等から乗って、指定乗降場のみ降車可。

山鹿チヨマツ号 ご予約は

予約専用ダイヤル ☎ **0968-43-1203**

予約の取り消しは待ち合わせ時間の30分前までに連絡してください

あいのりタクシーのお問い合わせは 山鹿市役所地域生活課 TEL.43-1114



山鹿チヨマツ号

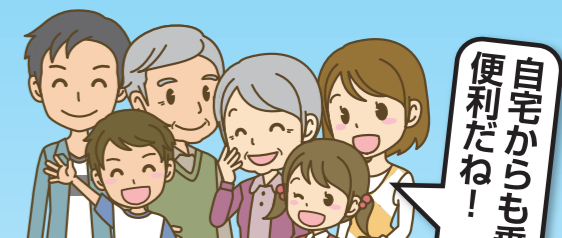

自宅からも乗れて
便利だね!



予約制

2023.10改訂版

あいのりタクシー

山鹿地域の一部 ↔ 山鹿・鹿本市街地

あいのりタクシーは、誰でも利用できる安全・安心の公共交通機関です。
 運行日は**月曜日**から**土曜日**です。通院や買い物、お出かけに便利です!!
 70歳以上の方が利用できる**特例エリア**も新たに加わりました!
 (特例エリアは路線バス停から半径500m以内のエリアで、70歳以上の方のみが利用できます。)

《ご利用にあたって》

- 一般のタクシーと異なり、事前の予約が必要です。
- 利用したい便が満員の場合、別の便をご案内することがあります。
- お迎えの時間は指定できません。
- 団体等の貸切でのご利用はご遠慮ください。
- 特例エリアでのご利用には、事前の申請が必要です。申請は、地域生活課又は各市民センターで受け付けます。(郵送可)



予約制あいのりタクシー(山鹿チヨマツ号)利用のながれ

自宅等から目的地へ

- 利用者**
予約センターへ電話で連絡
予約専用ダイヤル ☎0968-43-1203
「住所」「名前」「電話番号」
「利用したい日・便」
「利用人数」「どこからどこまで乗るのか」
を伝えます。
- 予約センター(予約受付)**
〇〇さんですね。今日の市街地行き①便の予約受付ました。自宅前で待っていてください。
帰りの時間が分かれば、帰りの便も予約できます。
オペレーターが予約内容を確認
- 利用者自宅へ・指定する場所へ**
順番に迎えに来ます。
- それぞれの目的地へ**
山鹿・鹿本市街地へ
それぞれの目的地へ送ります。

目的地から自宅等へ

- 利用者**
予約センターへ電話で連絡
予約専用ダイヤル ☎0968-43-1203
「住所」「名前」「電話番号」
「利用したい日・便」
「利用人数」「どこからどこまで乗るのか」
を伝えます。
- 予約センター(予約受付)**
〇〇さんですね。★★病院から△△のご自宅行き⑤便の予約を受付けました。★★病院ののりばで待っていてください。
オペレーターが予約内容を確認
- 病院・スーパー等へ・指定する場所へ**
順番に迎えに来ます。
- 自宅等・指定する場所へ**
それぞれの目的地へ送ります。

あいのり 山鹿チヨマツ号

山鹿地域の一部 ↔ 山鹿・鹿本市街地 あいのりタクシー山鹿チヨマツ号運行のしくみ

運行地域から市街地区域・指定乗降場を直接結ぶ運行です。運行内容については、下の図をご覧ください。

※山鹿チヨマツ号運行図

運行地域		特例エリア
山鹿地区	栗林の一部	
八幡地区	名塚、下吉田、宮苑、村熊入、熊入下の一部 熊入上、杉、日輪台	熊入下の一部、石5、石6
平小城地区	堂ヶ原、双板の一部、前川内、内野、堂ノ原 城1の一部、大原 ●双板集落センター ●城公民館	双板の一部、笹原、湯山、城1の一部、城2、保柳 小群、央、城ヶ原
三岳地区	白坂、中小坂、下小坂、今寺、仲間、下宮、中津留 小鳥町、寺島、津留団地	
三五地区	蒲生、山鹿福原、霊仙、八ノ峰、湧尾、山鹿五郎丸 堀内深倉、犬塚、今田、上吉田、久原団地	
大道地区	鹿校通4丁目の一部	日置の一部、方保田の一部、白石十三部2の一部 古閑の一部、中1の一部、日の出の一部

自宅等、どこでも乗り降りができます。

※山鹿チヨマツ号運行地図



山鹿・鹿本市街地指定乗降場 (49箇所)

※乗降場には、タクシー乗降場を設置 (又はポスター掲示) しています。

おりる 内ならどこでも降車できます。

のる 内の ①～④⑨ の地点から乗車できます。

- | | |
|-------------------|--------------|
| ① 大坂整形外科医院 | ⑩ 三森病院 |
| ② 食彩館山鹿店 | ⑪ 大橋通クリニック |
| ③ 熊入温泉郵便局 | ⑫ 徳永循環器科内科医院 |
| ④ ゆめマート山鹿店 | ⑬ トライアル山鹿店 |
| ⑤ 山鹿市立隣保館 | ⑭ さくら湯 |
| ⑥ 後藤整形外科医院 | ⑮ 山鹿中央病院 |
| ⑦ 老人福祉センター | ⑯ 山鹿市役所 |
| ⑧ 山鹿温泉リハビリテーション病院 | ⑰ たなか眼科医院 |
| ⑨ 山鹿バスセンター | |
| ⑱ 九州電力跡 | |
| ⑲ スーパーミカエル山鹿店 | |
| ⑳ グッデイ山鹿店 | |
| ㉑ 山鹿市民医療センター | |
| ㉒ 山鹿市健康福祉センター | |
| ㉓ ダイレックス山鹿店 | |
| ㉔ まえはら泌尿器科クリニック | |
| ㉕ 肥後銀行山鹿東支店 | |
| ㉖ ドラッグストアモリ山鹿店 | |
| ㉗ ゆめマート東山鹿店 | |
| ㉘ 保利病院 | |
| ㉙ 松永整形外科リウマチ科 | |
| ㉚ 東内科小児科医院 | |
| ㉛ ミスターマックス山鹿店 | |
| ㉜ 山鹿回生病院 | |
| ㉝ 日置 (旧奥村商店) | |

山鹿地域指定乗降場 (9箇所)

※乗降場には、タクシー乗降場を設置 (又はポスター掲示) しています。

おりる 指定乗降場 ①～⑨ で降車できます。

のる 指定乗降場 ①～⑨ で乗車できます。

- | | |
|----------------|------------------|
| ① 平小城地区公民館 | ⑦ JA鹿本山鹿支所北取次店 |
| ② 平小城郵便局 | ⑧ 横手医院 |
| ③ 平山温泉観光協会 | ⑨ 八幡地区公民館 |
| ④ 坂本医院 | |
| ⑤ 三岳地区公民館 | |
| ⑥ 三岳郵便局 | |
| ⑳ はとの眼科クリニック | ㉒ 原部 |
| ㉓ ナフコ鹿本店 | ㉔ アタックスマート鹿本店 |
| ㉕ 木庭歯科医院 | ㉖ 鹿本ふれあいセンター |
| ㉗ ショッピングセンターリオ | ㉘ たけいち歯科医院 |
| ㉙ 平井歯科医院 | ㉚ 津袋 (味千ラーメン鹿本店) |
| ㉛ 肥後銀行来民支店 | ㉜ 富田クリニック |
| ㉝ 鹿本市民センター | ㉞ ロッキー鹿本店 |
| ㉟ 武内医院 | ㊱ 水辺プラザかもと |

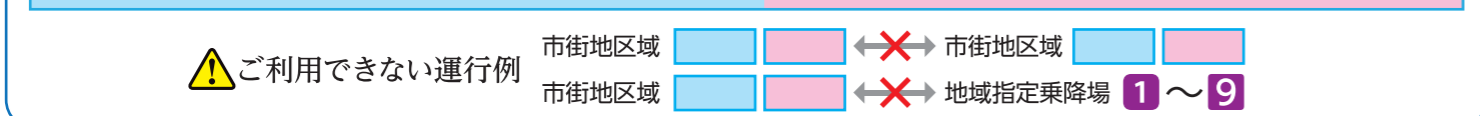

●予約の仕方例

「あいのりタクシーの予約をお願いします。○○地区の山鹿花子です。」

「行きは、自宅から山鹿市役所までで、行きの第2便をお願いします」

「帰りは、山鹿市役所から自宅までで、帰りの第3便をお願いします。」

「連絡先は、電話○○-○○○○です。」

電話による事前予約制です。

乗車前日の午後3時～午後7時に電話してください。

午後の便は当日の午前8時～午前10時まで予約ができます。

予約専用ダイヤル ☎ **0968-43-1203**