

# 鹿北たけんこ号 運行日

月曜日～土曜日(祝日でも運行)  
運休日/日曜日、年末年始(12月31日～1月2日)



# 鹿北たけんこ号 利用料金

●料金は、走行距離に応じた片道一人当たりの金額です。

運行地域	地域指定乗降場		市街地指定乗降場	
	鹿北地域	山鹿	鹿本	
月～土曜日運行 小川内、後川内、市木、下村、南松尾、須屋、星原、荒平、田中、原、本多久、金原、入道、茂田井、麻生、皆瀬、高井川、東栗瀬、西栗瀬、陣内、宮迫、柿原、鹿北福原、弁天、尾谷、下中、上中、竹の谷、男岳、柚の木谷、中津川、底野、三楠、田淵、柏ノ木、東野、浦方、桑原、枝川内、堂原、中間、迫、才野、幸ヶ丘、細永、川原谷、釘の花、山下	300円	700円	700円	
		600円	700円	

**割引規定** ●小学生、身障者手帳(1種)・療育手帳所持者およびその介護人、身障者手帳(2種)所持者、精神障がい者保健福祉手帳所持者は半額 ●乳幼児は、保護者同伴に限り無料(路線バス割引規定に準じる)

# 鹿北たけんこ号 出発時間

予約受付 (下記以外は受付できません)	自宅等発 (市街地行き)		市街地発 (自宅等行き)	
	便	出発時間(運行地域)	便	出発時間(市街地区域) 市街地発～鹿北地域内指定乗降場～ご自宅
乗車前日の 午後3時～午後7時まで	①	7:40～8:30	①	9:30～10:00～10:30
	②	9:40～10:30	②	11:00～11:30～12:00
乗車前日の 午後3時～午後7時まで 乗車当日の 午前8時～午前10時まで	③	13:00～13:50	③	13:00～13:30～14:00
	④	14:40～15:30	④	14:50～15:20～15:50
	⑤	16:00～16:50	⑤	17:20～17:50～18:20

●自宅等に乗って、地域内は指定乗降場のみ降車可。 ●指定乗降場から乗って、運行区域内の自宅等に乗って、市街地区域内はどこでも降車可。 ●自宅等に乗って、市街地区域内はどこでも降車可。 ●指定乗降場から乗って、運行区域内の自宅等で降車可。

# 鹿北たけんこ号 ご予約は

予約専用ダイヤル ☎ **0968-32-3151**

予約の取り消しは待ち合わせ時間の1時間前までに連絡してください

あいのりタクシーのお問い合わせは 山鹿市役所地域生活課 TEL.43-1114

# 鹿北たけんこ号

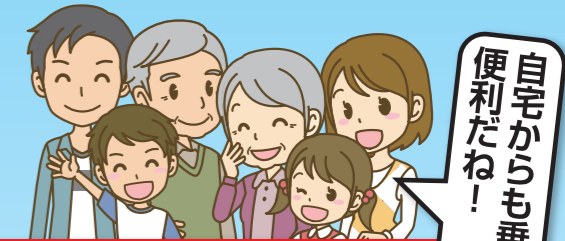

自宅からも乗れて便利だね!

山鹿市

予約制

2023.10改訂版

# あいのりタクシー

鹿北地域 ↔ 山鹿・鹿本市街地

あいのりタクシーは、誰でも利用できる安全・安心の公共交通機関です。  
運行日は**月曜日から土曜日**です。  
通院や買い物、お出かけに便利です!!



《ご利用にあたって》

- 一般のタクシーと異なり、事前の予約が必要です。
- 利用したい便が満員の場合、別の便をご案内することがあります。
- お迎えの時間は指定できません。
- 団体等の貸切でのご利用はご遠慮ください。

## 予約制あいのりタクシー(鹿北たけんこ号)利用のながれ

### 自宅等から目的地へ

- 利用者**  
予約センターへ電話で連絡  
予約専用ダイヤル ☎0968-32-3151  
「住所」「名前」「電話番号」「利用したい日・便」「利用人数」「どこからどこまで乗るのか」を伝えます。
- 予約センター(予約受付)**  
〇〇さんですね。今日の市街地行き①便の予約受付ました。自宅前で待っていてください。  
帰りの時間が分かれば、帰りの便も予約できます。  
オペレーターが予約内容を確認
- 利用者自宅へ指定する場所へ**  
順番に迎えに来ます。
- それぞれの目的地へ**  
山鹿・鹿本市街地へそれぞれの目的地へ送ります。

### 目的地から自宅等へ

- 利用者**  
予約センターへ電話で連絡  
予約専用ダイヤル ☎0968-32-3151  
「住所」「名前」「電話番号」「利用したい日・便」「利用人数」「どこからどこまで乗るのか」
- 予約センター(予約受付)**  
〇〇さんですね。★★病院から△△のご自宅行き⑤便の予約を受付ました。★★病院ののりばで待っていてください。  
オペレーターが予約内容を確認
- 病院・スーパー等へ指定する場所へ**  
順番に迎えに来ます。
- 自宅等・指定する場所へ**  
それぞれの目的地へ送ります。

# 鹿北地域 ↔ 山鹿・鹿本市街地 あいのりタクシー鹿北たけんこ号運行のしくみ

運行地域から市街地・指定乗降場を直接結ぶ運行です。運行内容については、下の図をご覧ください。

※鹿北たけんこ号運行図

※鹿北たけんこ号運行地図

## 運行地域

**岳間地区** 小川内、後川内、市木、下村、南松尾、須屋、星原、荒平、田中、原、本多久、金原、入道、茂田井

**岩野地区** 麻生、皆瀬、高井川、東栗瀬、西栗瀬、陣内、宮迫、柿原、鹿北福原、弁天、尾谷、下中、上中、竹の谷、男岳、柚の木谷、中津川、底野、三楠、田淵、柏ノ木、東野

**広見地区** 浦方、桑原、枝川内、迫、才野、幸ヶ丘、細永、川原谷、釘の花、山下、堂原、中間

自宅等、どこでも乗り降りができます。

山鹿・鹿本市街地指定乗降場(49箇所)	鹿北地域指定乗降場(16箇所)																																																		
<p>※乗降場には、タクシー乗降場を設置(又はポスター掲示)しています。</p> <p>おりる   内ならどこでも降車できます。</p> <p>のる   内の①～④9の地点から乗車できます。</p>	<p>※乗降場には、タクシー乗降場を設置(又はポスター掲示)しています。</p> <p>おりる 指定乗降場①～⑬で降車できます。</p> <p>のる 指定乗降場①～⑬で乗車できます。</p>																																																		
<table border="0"> <tr> <td>① 大坂整形外科医院</td> <td>⑱ 九州電力跡</td> </tr> <tr> <td>② 食彩館山鹿店</td> <td>⑲ スーパーミカエル山鹿店</td> </tr> <tr> <td>③ 熊入温泉郵便局</td> <td>⑳ グッデイ山鹿店</td> </tr> <tr> <td>④ ゆめマート山鹿店</td> <td>㉑ 山鹿市民医療センター</td> </tr> <tr> <td>⑤ 山鹿市立隣保館</td> <td>㉒ 山鹿市健康福祉センター</td> </tr> <tr> <td>⑥ 後藤整形外科医院</td> <td>㉓ ダイレックス山鹿店</td> </tr> <tr> <td>⑦ 老人福祉センター</td> <td>㉔ まえはら泌尿器科クリニック</td> </tr> <tr> <td>⑧ 山鹿温泉リハビリテーション病院</td> <td>㉕ 肥後銀行山鹿東支店</td> </tr> <tr> <td>⑨ 山鹿バスセンター</td> <td>㉖ ドラッグストアモリ山鹿店</td> </tr> <tr> <td>⑩ 三森病院</td> <td>㉗ ゆめマート東山鹿店</td> </tr> <tr> <td>⑪ 大橋通クリニック</td> <td>㉘ 保利病院</td> </tr> <tr> <td>⑫ 徳永循環器科内科医院</td> <td>㉙ 松永整形外科</td> </tr> <tr> <td>⑬ トライアル山鹿店</td> <td>⑳ 東内科小児科医院</td> </tr> <tr> <td>⑭ さくら湯</td> <td>㉑ ミスターマックス山鹿店</td> </tr> <tr> <td>⑮ 山鹿中央病院</td> <td>㉒ 山鹿回生病院</td> </tr> <tr> <td>⑯ 山鹿市役所</td> <td>㉓ 日置(旧奥村商店)</td> </tr> <tr> <td>⑰ たなか眼科医院</td> <td></td> </tr> </table>	① 大坂整形外科医院	⑱ 九州電力跡	② 食彩館山鹿店	⑲ スーパーミカエル山鹿店	③ 熊入温泉郵便局	⑳ グッデイ山鹿店	④ ゆめマート山鹿店	㉑ 山鹿市民医療センター	⑤ 山鹿市立隣保館	㉒ 山鹿市健康福祉センター	⑥ 後藤整形外科医院	㉓ ダイレックス山鹿店	⑦ 老人福祉センター	㉔ まえはら泌尿器科クリニック	⑧ 山鹿温泉リハビリテーション病院	㉕ 肥後銀行山鹿東支店	⑨ 山鹿バスセンター	㉖ ドラッグストアモリ山鹿店	⑩ 三森病院	㉗ ゆめマート東山鹿店	⑪ 大橋通クリニック	㉘ 保利病院	⑫ 徳永循環器科内科医院	㉙ 松永整形外科	⑬ トライアル山鹿店	⑳ 東内科小児科医院	⑭ さくら湯	㉑ ミスターマックス山鹿店	⑮ 山鹿中央病院	㉒ 山鹿回生病院	⑯ 山鹿市役所	㉓ 日置(旧奥村商店)	⑰ たなか眼科医院		<table border="0"> <tr> <td>① 山中バス停(立花町)</td> <td>⑨ ゆ〜かむ</td> </tr> <tr> <td>② 道の駅かほく</td> <td>⑩ 鹿北市民センター</td> </tr> <tr> <td>③ 中の川内活性化センター</td> <td>⑪ フレッシュマートのなか</td> </tr> <tr> <td>④ 弁天バス停</td> <td>⑫ 細永</td> </tr> <tr> <td>⑤ JA鹿本鹿北支所</td> <td>⑬ 広見研修センター</td> </tr> <tr> <td>⑥ 東栗瀬商店街駐車場</td> <td>⑭ 椎持研修センター</td> </tr> <tr> <td>⑦ 鹿北老人福祉センター</td> <td>⑮ JA鹿本岳間取次店</td> </tr> <tr> <td>⑧ 小林医院</td> <td>⑯ 岳間溪谷キャンプ場</td> </tr> </table>	① 山中バス停(立花町)	⑨ ゆ〜かむ	② 道の駅かほく	⑩ 鹿北市民センター	③ 中の川内活性化センター	⑪ フレッシュマートのなか	④ 弁天バス停	⑫ 細永	⑤ JA鹿本鹿北支所	⑬ 広見研修センター	⑥ 東栗瀬商店街駐車場	⑭ 椎持研修センター	⑦ 鹿北老人福祉センター	⑮ JA鹿本岳間取次店	⑧ 小林医院	⑯ 岳間溪谷キャンプ場
① 大坂整形外科医院	⑱ 九州電力跡																																																		
② 食彩館山鹿店	⑲ スーパーミカエル山鹿店																																																		
③ 熊入温泉郵便局	⑳ グッデイ山鹿店																																																		
④ ゆめマート山鹿店	㉑ 山鹿市民医療センター																																																		
⑤ 山鹿市立隣保館	㉒ 山鹿市健康福祉センター																																																		
⑥ 後藤整形外科医院	㉓ ダイレックス山鹿店																																																		
⑦ 老人福祉センター	㉔ まえはら泌尿器科クリニック																																																		
⑧ 山鹿温泉リハビリテーション病院	㉕ 肥後銀行山鹿東支店																																																		
⑨ 山鹿バスセンター	㉖ ドラッグストアモリ山鹿店																																																		
⑩ 三森病院	㉗ ゆめマート東山鹿店																																																		
⑪ 大橋通クリニック	㉘ 保利病院																																																		
⑫ 徳永循環器科内科医院	㉙ 松永整形外科																																																		
⑬ トライアル山鹿店	⑳ 東内科小児科医院																																																		
⑭ さくら湯	㉑ ミスターマックス山鹿店																																																		
⑮ 山鹿中央病院	㉒ 山鹿回生病院																																																		
⑯ 山鹿市役所	㉓ 日置(旧奥村商店)																																																		
⑰ たなか眼科医院																																																			
① 山中バス停(立花町)	⑨ ゆ〜かむ																																																		
② 道の駅かほく	⑩ 鹿北市民センター																																																		
③ 中の川内活性化センター	⑪ フレッシュマートのなか																																																		
④ 弁天バス停	⑫ 細永																																																		
⑤ JA鹿本鹿北支所	⑬ 広見研修センター																																																		
⑥ 東栗瀬商店街駐車場	⑭ 椎持研修センター																																																		
⑦ 鹿北老人福祉センター	⑮ JA鹿本岳間取次店																																																		
⑧ 小林医院	⑯ 岳間溪谷キャンプ場																																																		
<table border="0"> <tr> <td>⑳ はとの眼科クリニック</td> <td>④② 原部</td> </tr> <tr> <td>㉑ ナフコ鹿本店</td> <td>④③ アタックスマート鹿本店</td> </tr> <tr> <td>㉒ 木庭歯科医院</td> <td>④④ 鹿本ふれあいセンター</td> </tr> <tr> <td>㉓ ショッピングセンターリオ</td> <td>④⑤ たけいち歯科医院</td> </tr> <tr> <td>㉔ 平井歯科医院</td> <td>④⑥ 津袋(味千ラーメン鹿本店)</td> </tr> <tr> <td>㉕ 肥後銀行来民支店</td> <td>④⑦ 富田クリニック</td> </tr> <tr> <td>㉖ 鹿北市民センター</td> <td>④⑧ ロッキー鹿本店</td> </tr> <tr> <td>㉗ 武内医院</td> <td>④⑨ 水辺プラザかもと</td> </tr> </table>	⑳ はとの眼科クリニック	④② 原部	㉑ ナフコ鹿本店	④③ アタックスマート鹿本店	㉒ 木庭歯科医院	④④ 鹿本ふれあいセンター	㉓ ショッピングセンターリオ	④⑤ たけいち歯科医院	㉔ 平井歯科医院	④⑥ 津袋(味千ラーメン鹿本店)	㉕ 肥後銀行来民支店	④⑦ 富田クリニック	㉖ 鹿北市民センター	④⑧ ロッキー鹿本店	㉗ 武内医院	④⑨ 水辺プラザかもと																																			
⑳ はとの眼科クリニック	④② 原部																																																		
㉑ ナフコ鹿本店	④③ アタックスマート鹿本店																																																		
㉒ 木庭歯科医院	④④ 鹿本ふれあいセンター																																																		
㉓ ショッピングセンターリオ	④⑤ たけいち歯科医院																																																		
㉔ 平井歯科医院	④⑥ 津袋(味千ラーメン鹿本店)																																																		
㉕ 肥後銀行来民支店	④⑦ 富田クリニック																																																		
㉖ 鹿北市民センター	④⑧ ロッキー鹿本店																																																		
㉗ 武内医院	④⑨ 水辺プラザかもと																																																		

⚠️ ご利用できない運行例

市街地領域 ↔ 市街地領域

市街地領域 ↔ 地域指定乗降場 ①～⑬

あなたのご利用例(記入欄) ※よく往復するルートを入力していきましょう。

●のる(あなたの自宅住所)      ●おりる(山鹿・鹿本市街地領域)      利用料金 円

●のる(あなたの自宅住所)      ●おりる(鹿北地域指定乗降場(16箇所))      利用料金 円



**●予約の仕方例**

「あいのりタクシーの予約をお願いします。○○地区の山鹿花子です。」

「行きは、自宅から山鹿市役所までで、行きの第2便をお願いします」

「帰りは、山鹿市役所から自宅までで、帰りの第3便をお願いします。」

「連絡先は、電話〇〇-〇〇〇〇です。」

電話による事前予約制です。

**乗車前日の午後3時～午後7時に電話してください。**

午後の便は当日の午前8時～午前10時まで予約ができます。

予約専用ダイヤル ☎ **0968-32-3151**

あいのりタクシーのお問い合わせは 山鹿市役所地域生活課 TEL.43-1114