1:12,000

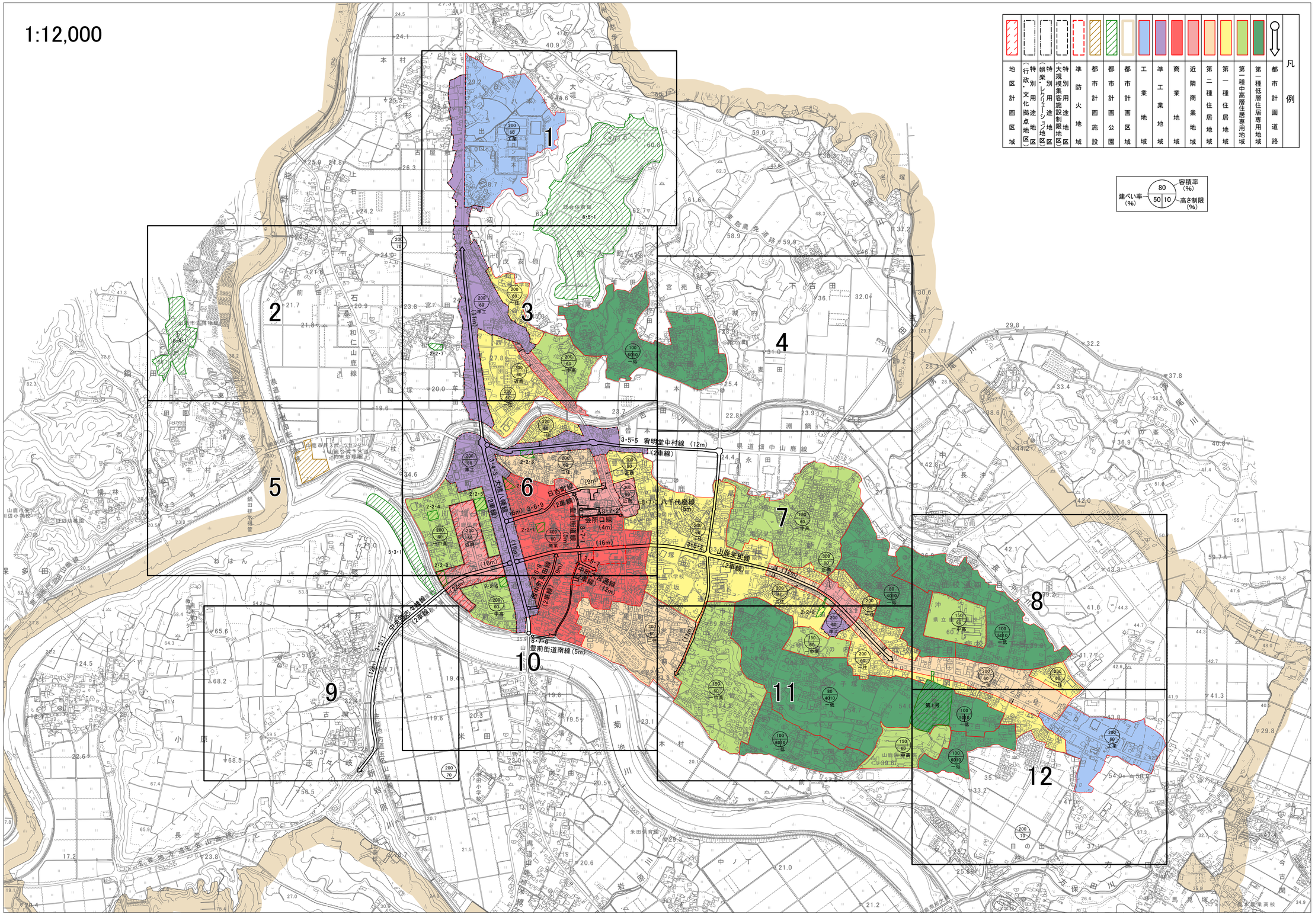
凡例
地区計画区域
(行政・文化拠点地区)
(特別用途地区)
(娯楽・レクリエーション地区)
(特別用途地区)
(大規模集客施設制限地区)
準防火地域
都市計画施設
都市計画公園
都市計画区域
工業地域
準工業地域
商業地域
近隣商業地域
第二種住居地域
第一種住居地域
第一種中高層住居専用地域
第一種低層住居専用地域
都市計画道路
建ぺい率(%)
容積率(%)
高さ制限(%)
80
50
10
1
2
3
4
5
6
7
8
9
10
11
12
有明堂中村線 (12m)
八千代座線 (5m)
山鹿米田線 (12m)
豊前街道南線 (5m)
大堀線 (18m)
白吉町線 (9m)
会所口線 (4m)
中町通線 (12m)
県道畑中山鹿線
県道和仁山鹿線