



平成20年 6月15日号
(2008年) NO.80
お知らせ版

日	月	火	水	木	金	土
<p>15 犬子ひょうたん祭り</p> <p>◆歴史教室(第1回) 10:00～【山鹿出土管理センター】</p> <p>◆江藤杯軟式野球大会(22・29日) 9:00～【市民球場】</p> <p>◆県ハンドボールリーグ 9:00～【鹿央公】</p> <p>◆鹿北茶祭りバドミントン大会 8:45～【鹿北中体育館・鹿北体育センター】</p>	<p>16</p> <p>◆心配ごと相談(心の悩み) 9:00～12:00【鹿央地福】</p> <p>◆育児相談 9:30～11:00【ひだまり】</p> <p>◆母子健康手帳交付 13:30～15:00【ひだまり】</p> <p>◆母子健康手帳交付 13:20受付・13:30開始【山健福】</p> <p>◆学校へ行こう会【公立の幼稚園・小・中学校】</p>	<p>17</p> <p>◆心配ごと相談(警察:要予約) 9:00～12:00【親和荘】</p> <p>◆3・4か月児健診(山鹿・鹿北・鹿央、20年2月生) 13:30～14:00受付【山健福】</p> <p>◆天使と楽しむおはなし会(妊婦対象)10:30～【鹿本図書館】</p> <p>◆おひざにだっこのおはなし会 11:00～【鹿本図書館】</p>	<p>18 ◆心配ごと相談(法律:要予約) 10:00～12:00【ひまわり館】</p> <p>◆障がい者・児相談 9:00～11:30受付【山健福】</p>	<p>19</p> <p>◆心配ごと相談(司法) 10:00～12:00【鹿北老福】</p> <p>◆ポリオ(生後3～90カ月未満) 13:45～14:45受付 診察13:45分～【ひだまり】</p>	<p>20</p> <p>◆心配ごと相談(消費生活) 9:00～12:00【山健福】</p> <p>◆3歳児健診(山鹿[大道校区を除く]・鹿北・鹿央、17年2月生) 13:30～14:00受付【山健福】</p>	<p>21 【夏至】</p> <p>9:00～【カルチャー】</p> <p>◆市民プールオープン 10:00～【山鹿市民プール】</p> <p>◆おはなし会 14:00～【鹿本図書館】</p> <p>◆都市ミニバスケット6月大会(22日まで) 9:00～【鹿本体・鹿央公】</p>
<p>22</p> <p></p> <p>◆ツール・ド・コリア-ジャパン 2008 山鹿ステージ 8:30～ 鞠智城スタート あんずの丘ゴール【菊鹿地区周回コース】</p>	<p>23</p> <p>◆母子健康手帳交付・育児相談 9:30～11:00【鹿央研セ】</p> <p>◆母子健康手帳交付 13:20受付・13:30開始【山健福】</p>	<p>24</p> <p>◆7・8か月児健診(山鹿・鹿北・鹿央、19年10月生) 13:30～14:00受付【山健福】</p> <p>◆おひざにだっこのおはなし会 11:00～【鹿本図書館】</p> <p>◆献 血 9:30～12:00 13:00～16:00【市役所】</p>	<p>25</p> <p>◆障がい者・児相談 9:00～11:30受付【山健福】</p> <p>◆社会保険出張相談 10:00～15:00【市役所】</p> <p>◆1歳6か月児健診(山鹿[大道校区]・菊鹿・鹿本、18年10月生)13:30～14:00受付【ひだまり】</p> <p>◆おはなし会 14:30～【山中公】</p> <p>◆献 血 9:30～11:30 12:30～15:30【ひだまり】</p>	<p>26</p> <p>◆障がい者・児ふれあい相談 9:00～12:00【ひまわり館】</p> <p>◆3歳児健診(山鹿[大道校区]・菊鹿・鹿本、17年2月生)13:30～14:00受付【ひだまり】</p>	<p>27</p> <p>◆ビーチボールバレー大会 19:00～【鹿本体】</p>	<p>28 鹿央蓮まつり 7/27まで</p> <p>◆竹細工・陶芸教室 9:30～【博物館】</p> <p>◆郡市中体連 9:00～ 卓球【鹿本体】・弓道【植木町弓道場】・バレーボール男子【グリーンパルス】ハンドボール男女【市民S】・サッカー(29日まで)【後藤G・鹿央G】・バレーボール女子(29日まで)【菊鹿多目的研修施設・グリーンパルス】・バスケットボール(29日まで)【鹿央公】・野球(29日まで)【菊鹿運動広場】・ソフトテニス(29日まで)【市民G】</p> <p>◆おはなし会 14:00～【鹿本図書館】</p>
<p>29</p> <p>◆郡市中体連 9:00～ 柔道【鹿本高校武道館】・剣道【鹿北中体育館】・水泳【市民プール】・空手【総合体育館】</p> <p>◆たんぼの学校(田植え体験)(要予約) 9:00受付【水辺プラザ】</p>	<p>30 市税・国保税の納期</p> <p>◆母子健康手帳交付 13:20受付・13:30開始【山健福】</p>	<p>1</p> <p>◆心配ごと相談(一般相談) 9:00～12:00【親和荘】</p> <p>◆1歳6か月児健診(山鹿[大道校区を除く]・鹿北・鹿央、18年11月生) 13:30～14:00受付【山健福】</p> <p>◆天使と楽しむおはなし会(妊婦対象)10:30～【鹿本図書館】</p> <p>◆おひざにだっこのおはなし会 11:00～【鹿本図書館】</p>	<p>2</p> <p>◆心配ごと相談(一般相談) 9:00～12:00【ひまわり館】</p> <p>◆障がい者・児相談 9:00～11:30受付【山健福】</p>	<p>3</p> <p>◆心配ごと相談(一般相談) 9:00～12:00【鹿北老福】</p>	<p>4</p> <p>◆心配ごと相談(一般相談) 9:00～12:00【山健福】</p> <p>◆健康づくり教室 9:30～【総合体育館】</p>	<p>5</p> <p>◆おはなし会 14:00～【鹿本図書館】</p>
<p>6</p>	<p>7 【小暑】</p> <p>◆心配ごと相談(一般相談) 9:00～12:00【鹿央地福】</p> <p>◆母子健康手帳交付・育児相談 9:30～11:00【ひまわり館】</p> <p>◆母子健康手帳交付 13:20受付・13:30開始【山健福】</p> <p>◆高校野球県予選大会(15日まで) 9:00～【市民球場】</p>	<p>8</p> <p>◆心配ごと相談(子ども) 9:00～12:00【親和荘】</p> <p>◆乳児健診(菊鹿・鹿本)(19年11月・20年3月生) 13:30～14:00受付【ひだまり】</p> <p>◆おひざにだっこのおはなし会 11:00～【鹿本図書館】</p>	<p>9</p> <p>◆心配ごと相談(子ども) 9:00～12:00【ひまわり館】</p> <p>◆障がい者・児相談 9:00～11:30受付【山健福】</p> <p>◆社会保険出張相談 10:00～15:00【市役所】</p>	<p>10</p> <p>◆心配ごと相談(子ども) 9:00～12:00【鹿北老福】</p> <p>◆精神保健相談 14:00～16:00(要予約)【山鹿保健所】</p> <p>◆障がい者・児ふれあい相談 9:00～12:00【ひまわり館】</p> <p>◆消費生活相談13:30～16:00【青少年ホーム】</p>	<p>11</p> <p>◆心配ごと相談(子ども) 9:00～12:00【山健福】</p>	<p>12</p> <p>◆おはなし会 14:00～【鹿本図書館】</p>
<p>13</p>	<p>14</p> <p>◆心配ごと相談(子ども) 9:00～12:00【鹿央地福】</p> <p>◆母子健康手帳交付・育児相談 9:30～11:00【鹿北老福】</p> <p>◆育児相談 9:30～11:00【山健福】</p> <p>◆母子健康手帳交付 13:20受付・13:30開始【山健福】</p>					

問い合わせ先

- ◆心配ごと相談 社会福祉協議会本所 <☎48-4666>
- ◆消費生活相談 商工課 <☎43-1413>
- ◆赤ちゃんの行事・各種健診 各総合支所の保健師まで
山鹿 <☎43-0050> 鹿北 <☎32-3111> 菊鹿 <☎48-3111> 鹿本 <☎46-3112> 鹿央 <☎36-3114>
- ◆【山中公】山鹿中央公民館 <☎43-1101>
- ◆【総合体育館】総合体育館 <☎43-0090>
- ◆【多目的第1G・多目的第2G】【市民球場】市民球場 <☎43-0089>
- ◆【市民S】市民スポーツセンター
- ◆【市民G】市民グラウンド <☎43-1151>
- ◆【博物館】山鹿市立博物館 <☎43-1145>
- ◆【水辺プラザ】水辺プラザかもと <☎46-1126>
- ◆【鹿本体】鹿本体育館 <☎46-5457>
- ◆【ひだまり】教育委員会鹿本分室 <☎46-5075>
- ◆【鹿本図書館】鹿本図書館 <☎46-1310>
- ◆【鹿央公】【鹿央G】教育委員会鹿央分室 <☎36-2183>
- ◆【学校へ行こう会】学校教育課 <☎43-1391>

場所の省略表記

- ◆【山健福】山鹿健康福祉センター
- ◆【ひだまり】鹿本生涯学習・健康センター ひだまり
- ◆【ひまわり館】菊鹿健康福祉センター ひまわり館
- ◆【カルチャー】カルチャースポーツセンター
- ◆【第1多目的G】カルチャースポーツセンター 第1多目的グラウンド
- ◆【第2多目的G】カルチャースポーツセンター 第2多目的グラウンド
- ◆【鹿央研セ】鹿央多目的研修センター
- ◆【鹿北老福】鹿北老人福祉センター
- ◆【菊鹿総支】菊鹿総合支所
- ◆【親和荘】鹿本高齢者コミュニティセンター親和荘
- ◆【鹿央地福】鹿央地域福祉センター
- ◆【鹿北体セ】鹿北体育センター



6月案内板

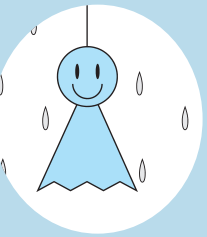

お知らせ

「振り込め詐欺」に注意ください!

最近、税務職員を装い現金自動預け払い機(ATM)を操作させ振り込みを行わせる「振り込め詐欺」による被害が発生しています。税務署や国税局では、以下のようなことはありませんのでご注意ください。

① 還付金受取のために金融機関等の現金自動預け払い機(ATM)の操作を求めることはありません。

② 国税の納税のために金融機関の口座を指定して振り込みを求めることはありません。

不審な電話があった場合には、最寄りの税務署にお問い合わせください。

6月は食育月間です

現代は、多くの人があつても食べたいものを食べられる豊かな社会になりましたが、一方で「食卓を囲むことの大切さ」「食事のありがたさ」等、当たり前のことがないがしろにされてないでしょうか。もう一度「食」の大切さを、ご家庭で考えてみませんか。

問合せ：山鹿税務署
☎44・2181

中級簿記講座(日商簿記2級準拠)受講者

母子家庭のお母さんへ、就業に役立ちます。

期間▽7月9日(水)~11月12日(水) 毎週水曜日(全18回)
午前9時~午後4時

場所▽県庁会議室
定員▽20人程度
受講資格▽次項をすべて満たす方

- ・母子家庭の母または寡婦
- ・就業のため簿記修得の必要がある方で、全日程に出席できる方
- ・日商簿記3級の有資格者
- ・およびそれに準ずる方

受講料▽無料(テキスト代、検定試験料は自己負担)
申込締切▽6月30日(月)まで
※申し込みは子育て支援課へ

問合せ：県母子家庭等就業・自立支援センター
☎43・1514
☎096・351・8777
☎096・333・2229

男女混合 菊鹿ビーチボール大会

日時▽7月1日(火)~3日(木) 午後8時~

場所▽菊鹿多目的研修集会施設(菊鹿公民館横)

参加料▽1チーム1,000円
申込期間▽6月22日(日)まで

募集

男女共同参画社会づくり地域リーダー研修生

県では、地域や職場で男女共同参画社会づくりに取り組むリーダーを募集しています。

対象▽県内在住20歳~65歳未満の男女で、全研修に意欲を持って参加できる方

募集人員▽20人程度
募集期限▽6月30日(月)

応募方法▽申込書に必要事項を記入し、企画課男女共同参画推進室(☎43・1114)へ提出してください。

研修内容▽事前研修、先進地研修(東京)など
※費用、日程等については、お問い合わせください。

問合せ：熊本県男女共同参画センター(くまもと県民交流館パレア内)
☎096・355・1187



申込方法

用紙に、チーム名、代表者名、電話番号を記載し、FAXで申し込みをしてください。

抽選▽6月23日(月)午後8時 菊鹿公民館

※参加が48チームになり次第締め切ります。
※常時女性が2人以上出場してください。

申込み：菊鹿ビーチボール大会協会事務局
☎48・2591



長崎の図書館へ見学旅行にいきませんか

バスに乗って長崎県諫早市にある「たらみ図書館」「森山図書館」へ見学に行きます。子ども連れの方も気軽にご参加ください。

日時▽6月29日(日) 午前8時20分 集合

集合場所▽カルチャースポーツセンター第2駐車場(入り口右)

参加料▽大人 2,000円
小・中学生 1,000円
幼児 1,000円 (3歳以上)

申込締切▽6月23日(月)

申込・問合せ：やまが図書館友の会(吉田)
☎43・4332

国家公務員採用Ⅲ種(税務)試験受験者

受験資格▽昭和62年4月2日~平成3年4月1日までに生まれた方(学歴は問いません)

試験程度▽高校卒業程度
受付期間▽6月24日(火)~7月1日(火) (通信日付印有効)

第一次試験▽9月7日(日)
※申込用紙は、最寄りの税務署にあります。

申込・問合せ：人事院九州事務局
☎092・431・7733
熊本国税局人事第二課
☎096・354・6171
山鹿税務署
☎44・2181

成人式実行委員会

自分たちの成人式を自分たちの手で

昭和63年4月2日~平成元年4月1日生まれの新成人の方
成人式を手伝っていただく
ける実行委員を募集します。

募集期間▽7月31日(木)

〔成人式〕
期日▽平成21年1月12日(祝)
場所▽山鹿市総合体育館 第一アリーナ

申込・問合せ：社会教育課
☎43・1651



伝統文化いけばな子ども教室(文化庁委嘱)

期間▽平成21年2月まで 毎月第2・第4土曜日 午後1時半~3時

場所▽山鹿中央公民館
対象▽市内在住の小・中学生 募集人員▽20人

受講料▽無料
※ただし花代は実費(700円程度)
※タオル・新聞紙持参

申込・問合せ：石本康代 ☎44・3109
中司明美 ☎44・3265

熊本県「食育」も特派員

「食」に関心のある小中学生の「食育子ども特派員」を募集します。(小学生は3年生以上)

任命を受けた後は、食についての体験談、感想などを記事に書いて、県庁に送ってもらいます。

募集人員▽200人
申込締切▽7月7日(月)まで
※申込書(県のホームページに掲載)またはハガキに、住所・氏名・学校名・学年・電話番号・保護者名・やりたいことを書いて、申し込みます。

申込・問合せ：〒862-8570(住所不問) 熊本県食の安全・消費生活課
☎096・333・2289
☎096・382・7403

仕事の相談はお気軽に・山鹿市地域職業相談室

- 一般
- ①正・准看護師 7人 13万9千~22万1千円
 - ②介護職員 2人 12万~18万円
 - ③保育士 1人 14万7千~15万6千円
 - ④フロント業務 1人 16万~20万円
 - ⑤エリア長 1人 17万~23万円
 - ⑥一般事務員 5人 11万~15万8千円
 - ⑦レジ係 2人 11万9千~13万2千円
 - ⑧営業 3人 14万4千~15万3千円
 - ⑨販売員 2人 12万9千~15万5千円
 - ⑩調理師・調理員 2人 11万9千~15万8千円
 - ⑪フロア係 2人 15万6千~16万6千円
 - ⑫接客係 2人 16万~18万円
 - ⑬交通誘導員 30人 11万4千~24万4千円
 - ⑭作業員 3人 14万円
 - ⑮トラック運転手 2人 15万4千~35万円
 - ⑯縫製工 3人 11万5千~13万円
 - ⑰機械部品加工 2人 16万5千~20万5千円
 - ⑱土木作業員 3人 20万円
- パート
- ①正・准看護師 2人 時給800~1,333円
 - ②介護職員 3人 時給700~1,000円
 - ③受付事務 2人 時給700~720円
 - ④一般事務 1人 時給700~750円
 - ⑤医療事務 2人 時給620~800円
 - ⑥レジ係 3人 時給687円
 - ⑦店員・販売員 5人 時給640~800円
 - ⑧調理員 2人 時給720円
 - ⑨フロア係 2人 時給850~950円
 - ⑩運転手 5人 時給700~1,600円
 - ⑪製造スタッフ 4人 時給650~720円
 - ⑫農産加工 1人 時給660円
 - ⑬青果作業員 1人 時給620~650円
 - ⑭清掃員 2人 時給620~700円
- *詳細は、ご来室・ご相談ください。なお、すでに採用済みの場合もあります。職業相談室は、勤労青少年ホーム1階(市役所裏中央公民館となり)です。 ☎43-1724

皆さまへお願い

ツール・ド・コリア-ジャパン2008山鹿ステージの開催にともなう注意・ご協力をお願いします

期日▽6月22日(日)

下記について、ご理解・ご協力をお願いします。

1.交通規制(右図の区間において) 規制時間(予定)

- ①パレードコース 午前8時半~午前9時15分
- ②周回コース 午前8時半~午後2時

・上記のそれぞれの時間帯で交通規制が行われます。沿道の皆様のご理解とご協力をお願いします。

・お車での通行は迂回路の利用をお願いします。

・通行の際は競技役員または警備員の指示に従ってください。

・コース上での車、農作業車等の駐停車はご遠慮ください。

2.ご協力のお願い

・皆様には地域ボランティアとして大会運営に携わっていただきたいと思っていますので、その際には協力をお願いします。

3.バス運行について

・菊鹿~山鹿間を運行している産交バスは、規制時間帯は運休が見込まれます。熊本~あんずの丘間を運行している熊本電鉄バスは、規制時間中は水辺プラザが終点となります。ご理解をお願いします。

4.応援について

・国際的な自転車のロードレースであるため、選手はレース中、平均50kmのスピードで走行します。飛び出しなど、コースへの進入はたいへん危険です。応援の際にはご注意ください。

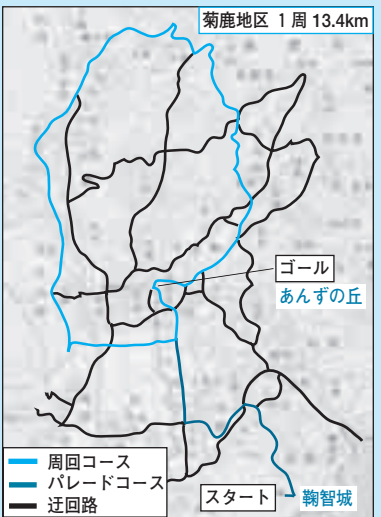

問合せ：社会体育課
☎43-0090