

やまがし

山鹿市

そうだんしえん  
**相談支援**

じぎょうしょ

**事業所**

いちらん

**一覧**



# 愛隣館指定相談支援事業所

社会福祉法人 愛隣園



住所	〒861-0551 熊本県山鹿市津留2022		
電話 携帯	0968-43-2771	FAX メール	0968-43-2793 ailins9908@gmail.com
ホームページ (SNS等)	<a href="https://aileans.com/">https://aileans.com/</a>		
併設事業	・ 障害者支援施設 (施設入所支援) ・ 生活介護 ・ 居宅介護 (重度訪問介護 ・ 同行援護) ・ 短期入所 ・ 共同生活援助 ・ 児童発達支援 ・ 放課後等デイサービス ・ 自立生活援助 ・ 福祉ホーム ・ 日中一時支援 ・ 地域活動支援センター ・ 移動支援		

## 事業所概要

対象者	営業日	営業時間
児童 障害者 (身体・知的・精神) 難病	月～土曜日 (年末年始を除く)	8:30～17:30 但し、緊急時等はこの限り ではありません
相談員数	内容	職員配置(資格等)
男性 2名 女性 4名 (兼務2名)	計画相談 (特定相談支援) 地域相談 (一般相談支援) 障害児相談	社会福祉士 (5名) 精神保健福祉士 (1名) 介護福祉士 (3名)

### <事業所 PR>

障がいをお持ちの方やその家族等が、地域で生活していくために必要なことを一緒に考え、福祉サービスの利用などのお手伝いをします。具体的には、福祉制度・福祉サービス・生活・教育・発達・病気・仕事・住まい・友達や仲間作り・趣味など各種の相談を受け、地域で安心して生活するための情報提供や支援のコーディネートを行います。また、福祉サービスを利用する際の計画相談、障害児相談に対応します。

お気軽にご相談ください。

# 相談支援センター おおぞら



住所	〒861-0514 熊本県山鹿市新町801-2		
電話 携帯	0968-44-2244	FAX メール	0968-48-3766 rocket@yamaga-reha.jp
ホームページ (SNS等)			
併設事業	・児童発達支援センター子どもサポート広場 ぐんぐんロケット		

## 事業所概要

対象者	営業日	営業時間
児童	月～金 第1.3.5土曜日 (但し、業務の都合による)	平日 (8:30～17:30) 第1.3.5土曜日 (8:30～12:30)
相談員数	内容	職員配置(資格等)
女性 2名	障がい児相談	社会福祉士(2名) 精神保健福祉士(2名)

## <事業所 PR>

サービスを利用する上での障がい児相談に対応します。お気軽にご相談ください。

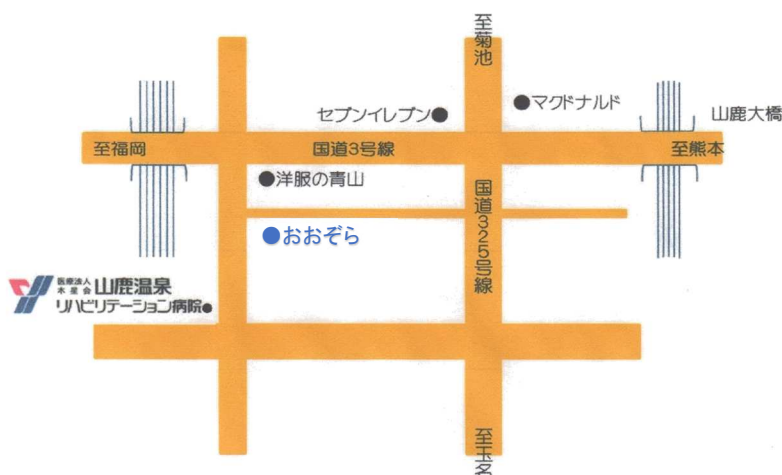

# 一般社団法人ハートマイン 相談支援事業所 おりいぶ



住所	〒861-0423 熊本県山鹿市菊鹿町池永 933-1		
電話	0968-48-3777	FAX	0968-48-3766
携帯	080-1762-2162	メール	heartmine@peace.ocn.ne.jp
ホームページ(SNS等)	<a href="https://heart-mine.jimdofree.com/">https://heart-mine.jimdofree.com/</a>		
併設事業	就労継続支援 A 型事業所 就労継続支援 B 型事業所		

## 事業所概要

対象者	営業日	営業時間
児童 障害者(身体・知的・精神) 難病	月～金曜日 (年末年始を除く)	8:30～17:30
相談員数	内容	職員配置(資格等)
女性 1名	計画相談(特定相談支援) 障害児相談支援	社会福祉士(1名)

### <事業所 PR>

お子様から成人の方まで障がい福祉サービスを利用するためには、サービス利用計画というプランを立てる必要があります。

山鹿市にどんな事業所や資源があるのか？それぞれの事業所の強みや得意分野はどこなのか？などの情報を共有させて頂くと共に、障害福祉サービスの利用について自己実現のため利用者の方々に寄り添った相談支援を行います。

障害をお持ちの方、ご家族、気になる方、どなたでもお気軽にご相談下さい。

# さくら学園相談支援事業所

社会福祉法人 慶承会

住所	〒861-0565 熊本県山鹿市鹿央町合里1033番地1		
電話 携帯	0968-36-2335	FAX メール	0968-41-7023
ホームページ (SNS等)	<a href="http://www.keisho-kai.jp/">http://www.keisho-kai.jp/</a>		
併設事業	・ 障害者支援施設 (施設入所) ・ 生活介護 ・ 共同生活援助 ・ 短期入所 (空床型)		

## 事業所概要

対象者	営業日	営業時間
障害者 (身体・知的・精神) 難病	施設勤務表に準じていま す。	8:30~17:30
相談員数	内容	職員配置(資格等)
女性 1名	計画相談 (特定相談支援)	介護福祉士

### <事業所 PR>

「その人らしい、当たり前の暮らし」を求めて  
をモットーとしています。

市町村より計画相談支援対象の認定を受けた利用者に対して、サービスの利用支援や調整を行います。

\*支援や福祉サービスなどに関する相談やお悩みを受け、専門的な観点から対応致します。

# 相談支援事業所 そらりす

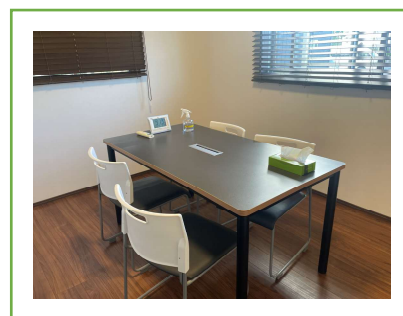

住所	〒861-0382 熊本県山鹿市方保田648-1		
電話・携帯	080-3013-5749 0968-41-6138	FAX	0968-41-6148
ホームページ (SNS等)	 そらりす LINE 法人ホームページ <a href="https://www.filer-syougaisyasienn.com">https://www.filer-syougaisyasienn.com</a>		
併設事業	多機能事業所 ふいる 重症児者・医療的ケア児対応 児童発達支援事業・放課後等デイサービス・生活介護 グロー 放課後等デイサービス		

## 事業所概要

対象年齢	営業日	営業時間 (サービス提供時間)
児童(0歳児～) 一般(要相談)	月曜日から金曜日 (土曜日は要相談) 年末年始、事業所が定めた日 を除く	9:00～18:00
相談員数	内容	職員配置(資格等)
女性 1名	計画相談(特定相談) 障害児相談	社会福祉士 保育士

アクセス



- ◆ 事務所(グロー内)  
熊本県山鹿市方保田 648-1  
九州産交バス「日置」バス停より徒歩5分
- ★ 面談室(多機能事業所 ふいる内)  
熊本県山鹿市鹿本町来民 2089-1  
九州産交バス「鹿本農高前」バス停より徒歩3分

# 相談支援事業所 みらい

有限会社 ワイエスプラン



住所	〒861-0534 熊本県山鹿市長坂43番地1		
電話	0968-41-6107	FAX	0968-41-6108
メール	workingsupport@ysplan.school-info.jp		
ホームページ (SNS等)	<a href="http://ysplan-fukushi.com/">http://ysplan-fukushi.com/</a>		
併設事業	・放課後等デイサービス		

## 事業所概要

対象者	営業日	営業時間
児童 障害者(身体・知的・精神) 難病	月～金曜日 (年末年始を除く)	9:00～18:00
相談員数	内容	職員配置(資格等)
女性 1名	計画相談(特定相談) 障害児相談	

### <事業所 PR>

令和4年2月に開所した相談支援事業所です。  
様々な機関とのネットワークを利用して、  
障がいのある方が地域で安心して暮らせるよ  
う支援してきます。  
まずはお気軽にご相談ください。

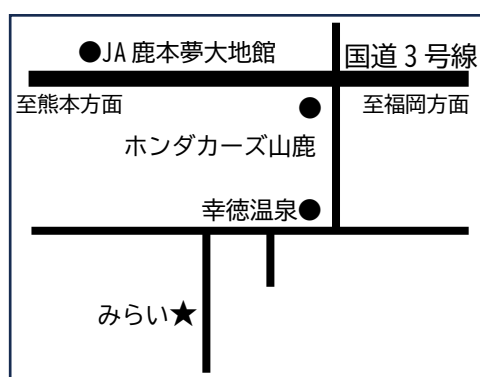

# もくせい学園

## 相談支援センター

社会福祉法人 宥明会



住所	〒861-0531 熊本県山鹿市中619番地の3		
電話 携帯	0968-44-7647	FAX メール	0968-44-7664 soudan@mokuseigakuen.or.jp
ホームページ (SNS等)	<a href="http://www.mokuseigakuen.or.jp">http://www.mokuseigakuen.or.jp</a>		
併設事業	・生活介護・就労継続支援B型・共同生活援助(グループホーム) ・短期入所		

### 事業所概要

対象者	営業日	営業時間
児童 障害者 (知的・精神・身体)	月曜～金曜 (年未年始を除く)	9:00～17:00 ※時間は要相談。
相談員数	内容	職員配置(資格等)
女性 1名	計画相談 (特定相談支援) 地域相談 (一般相談支援) 障害児相談	無し

#### <事業所PR>

・障害のある方が自立した日常生活・社会生活を営む事が出来るよう、各種の相談に応じ必要な支援や福祉サービス等の情報提供・手続きなどのお手伝いを行っております。専門スタッフと各関係機関との連携によって、この事業に取り組んでおります。色々な悩みをお持ちの方、お気軽にご相談ください。

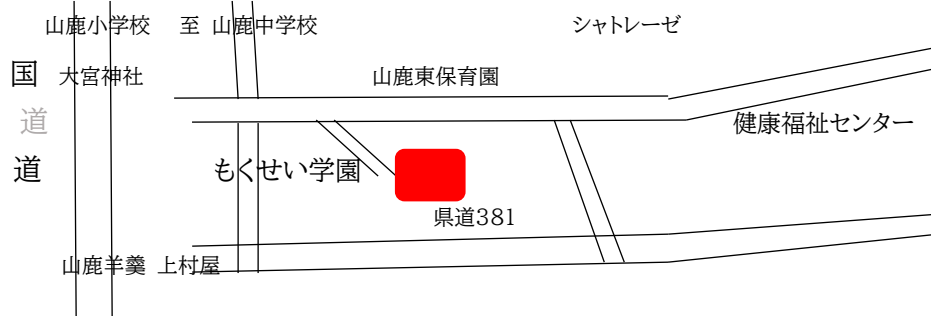

# 山鹿市基幹相談支援センター ディア

社会福祉法人 愛隣園



住所	〒861-0501 熊本県山鹿市山鹿1番地 温泉プラザ山鹿3階		
電話 携帯	0968-41-7710	FAX MAIL	0968-44-1231 deer@aileans.com
ホームページ (SNS等)	<a href="https://aileans.com/">https://aileans.com/</a>		
併設事業	<ul style="list-style-type: none"> <li>・ 障害者支援施設 (施設入所支援) ・ 生活介護</li> <li>・ 居宅介護 (重度訪問介護 ・ 同行援護) ・ 短期入所 ・ 共同生活援助</li> <li>・ 児童発達支援 ・ 放課後等デイサービス ・ 自立生活援助</li> <li>・ 福祉ホーム ・ 日中一時支援 ・ 地域活動支援センター ・ 移動支援</li> </ul>		

## 事業所概要



対象	営業日	営業時間
児童 障害者 (身体・知的・精神) 難病	月～金曜日 (年末年始を除く)	8:30～17:30 但し、緊急時等はこの限り ではありません
相談員数	内容	職員配置(資格等)
男性 2名 (兼務1名) 女性 2名 (兼務1名)	山鹿市委託相談支援事業 計画相談 (特定相談支援) 地域相談 (一般相談支援) 障害児相談 地域生活支援拠点等事業	社会福祉士 (3名) 精神保健福祉士 (2名) 公認心理師 (1名) 介護福祉士 (1名) 地域生活支援拠点 コーディネーター (1名)

### <事業所 PR>

サービスを利用する上での計画相談、障害児相談に対応します。  
 その他、福祉制度、暮らしに関する相談、仕事やお金について、家族・人間関係、  
 専門機関の紹介、虐待や権利擁護、緊急時の支援、病院や施設からの地域移行など  
 障害をお持ちの方が地域で生活していくことを一緒に考えお手伝いをします。  
 福祉に関するセミナーや勉強会などの開催についても相談に応じています。  
 センターは温泉プラザ山鹿の3階にありますが、市役所1階福祉課内に相談員が  
 在駐しております。お気軽にご相談ください。

# 相談支援事業所 ともとも



住所	〒861-0331 熊本県山鹿市鹿本町来民576-7		
電話	070-2300-3867 (優先)	FAX	0968-41-8242
携帯	0968-41-8242	MAIL	contact@tomotomo-kst.com
ホームページ (SNS等)	 LINE	LINEからのご連絡 がスムーズです	 ともとも HP
併設事業	放課後等デイサービス ともとも		

## 事業所概要

対象	営業日	営業時間
児童 障害者 (身体・知的・精神)	月～金曜日 (年末年始を除く)	10:00～17:00
相談員数	内容	職員配置(資格等)
男性 1名	計画相談 (特定相談支援) 障害児相談支援	特別支援学校教員免許 強度行動障害支援者養成研修

### <事業所 PR>

障がいのある方やそのご家族が、地域で自分らしい生活を続けていけるよう、日々の暮らしや学校・仕事、福祉サービスの利用について、丁寧にお話を伺いながら相談支援を行ってまいります。

LINE やお電話からお気軽にご相談ください。

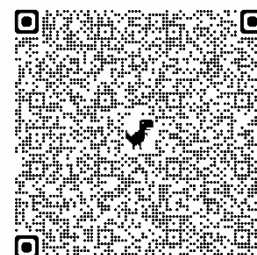

ともとも地図