

山鹿市統計資料

平成26年度版



熊本県 山鹿市

利用者の方へ

1. 統計資料の収録については、平成17年1月15日以前（合併以前）に行われたものについては、合併前の各地区の資料を合算して収録していますので、見込み値（推計値）であり、公表された資料ではありません。（各機関からの公表はされておきませんので、お問合せになれません。ご注意ください）
2. 記載可能な資料については、合併前の旧市町ごと（〇〇地区と表示）で記載しています。なお、資料の都合により適宜期間を伸縮して収録したものもあります。
3. 各統計の用語の解説などは、中扉の次ページに記載しています。
4. 統計表の一般的説明及び注釈は、統計表の左下に記載しています。
5. 数値の単位は、統計表の右上に記載しています。
6. 統計表の中で「平成〇〇年」とあるのは年間（1月～12月の暦年）、「平成〇〇年度」とあるのは会計年度（4月～翌年3月）を示します。
7. 統計表の数値で単位未満は四捨五入を原則としていますので、合計の数字と内訳の計が一致しない場合があります。
8. 統計表の記号の用法は次のとおりです。
 - 「0」、「0.0」——— 四捨五入した結果、掲載表に満たないもの
 - 「-」——— 該当数値のないもの
 - 「…」——— 事実不詳、資料のないもの又は公表のないもの
 - 「▲」——— 減少（マイナス）のもの
 - 「x」——— 該当数値はあるが公表を差し控えたもの
10. この統計資料等について、疑義又は詳細な資料が必要な場合は、各資料の出所機関又は本市総務課統計係に照会してください。

目 次

| | | |
|------|-----------------------------------|----|
| 1 | 山鹿市の概要 | 2 |
| 2 | 気象・土地 | |
| (1) | 気象 | 2 |
| (2) | 地目別土地面積 | 2 |
| (3) | 地価公示価格(1㎡当たり) | 2 |
| (4) | 地価調査基準地価(1㎡当たり) | 3 |
| 3 | 人 口 | |
| (1) | 住民基本台帳人口・世帯数・面積・1世帯あたり人員及び人口密度 | 5 |
| (2) | 住民基本台帳による行政区別人口・世帯数 | |
| 1) | 山鹿地区 | 6 |
| 2) | 鹿北地区 | 11 |
| 3) | 菊鹿地区 | 13 |
| 4) | 鹿本地区 | 15 |
| 5) | 鹿央地区 | 16 |
| (3) | 自然動態 | 18 |
| (4) | 社会動態 | 18 |
| (5) | 出生率・死亡率(人口千人あたり) | 18 |
| (6) | 高齢化率(65歳以上人口割合) | 18 |
| (7) | 男女別人口及び世帯数、人口動態 | 19 |
| 4 | 国勢調査 | |
| (1) | 国勢調査における人口推移 | 22 |
| (2) | 年齢、男女別人口 | 23 |
| (3) | 産業(大分類)・男女別15歳以上就業者数 | 24 |
| (4) | 産業(大分類)別15歳以上就業者数の構成比 | 28 |
| (5) | 産業(大分類)・年齢(5歳階級)別15歳以上就業者数 | 30 |
| (6) | 年齢(5歳階級)、配偶関係、男女別15歳以上人口 | 31 |
| (7) | 夫の年齢、妻の年齢別夫婦のみの世帯数 | 31 |
| (8) | 常住人口(夜間人口)と従業地・通学地による人口(昼間人口) | 32 |
| (9) | 住宅の建て方・住宅の所有の関係別住宅に住む一般世帯及び一般世帯員等 | 33 |
| 5 | 事業所 | |
| (1) | 産業(大分類)・従業者規模別全事業所数 | 36 |
| (2) | 産業(大分類)・従業者規模別従業者数 | 36 |
| (3) | 産業(中分類)別全事業所数及び男女別従業者数 | 37 |
| 6 | 農林業 | |
| (1) | 総農家数 | 43 |
| (2) | 専兼業別農家数 | 43 |
| (3) | 男女別、年齢別農業就業人口(販売農家) | 44 |
| (4) | 経営耕地面積規模別農家数(販売農家) | 45 |
| (5) | 農業経営組織別農家数(販売農家) | 46 |
| (6) | 農産物販売金額規模別農家数(販売農家) | 47 |
| (7) | 経営耕地の状況(販売農家) | 48 |
| (8) | 林業経営体組織形態別経営体数 | 49 |
| (9) | 保有山林面積規模別経営体数 | 49 |
| (10) | 水陸稲、麦類、大豆及び指定野菜の作付面積及び収穫量 | 50 |
| (11) | 家畜飼養農家数及び頭羽数 | 51 |

| | |
|---|----|
| 7 工業 | |
| (1) 産業中分類別事業所数、従業者数、製造品出荷額等及び付加価値額 (従業者4人以上の事業所) | 54 |
| (2) 従業者規模別事業所数、従業者数及び製造品出荷額等 (従業者4人以上の事業所) | 55 |
| 8 商業 | |
| (1) 産業分類小分類別従業者規模別事業所数、従業者数 | 58 |
| (2) 産業分類小分類別年間商品販売額、その他の収入額、商品手持額、売り場面積 | 59 |
| (3) 商店数・従業者数・年間商品販売額 | 60 |
| 9 市民所得 | |
| (1) 市内総生産 | 63 |
| (2) 市民所得(分配) | 64 |
| (3) 家計所得 | 64 |
| 10 教育 | |
| (1) 幼稚園年齢別在園者数等(各年度4月1日現在の満年齢による) | 67 |
| (2) 小学校学年別児童数等 | 67 |
| (3) 中学校学年別生徒数等 | 68 |
| (4) 高等学校学年別生徒数等 | 68 |
| (5) 中学校卒業後の状況 男女別進学状況(各年3月卒業者) | 69 |
| (6) 高等学校卒業後の状況 男女別進学状況(各年3月卒業者) | 69 |
| 11 財政 | |
| (1) 普通会計歳入決算状況 | 71 |
| (2) 普通会計歳出決算状況 | 71 |
| 12 附録 | |
| 山鹿市の年表 | 73 |

1 山鹿市の概要

2 気象・土地

1 山鹿市の概要

市制施行日：平成17年1月15日

市の位置：東経130度42分52秒
北緯 33度01分46秒

所在地：本庁 山鹿市山鹿987番地3
鹿北市民センター 山鹿市鹿北町四丁1612番地
菊鹿市民センター 山鹿市菊鹿町下内田713番地
鹿本市民センター 山鹿市鹿本町来民686番地1
鹿央市民センター 山鹿市鹿央町合里158番地1

市の面積：299.69km²（平成27年）

2 気象・土地

(1) 気象

| | 気 温 (°C) | | | | | | | 降 水 量 (mm) | | |
|-------|----------|------|------|------|---------|-------|---------|--------------|-------|---------|
| | 平 均 | | | 極 | | | | 総 量 | 日 最 大 | 起 日 月 日 |
| | 平 均 | 最 高 | 最 低 | 最 高 | 起 日 月 日 | 最 低 | 起 日 月 日 | | | |
| 平成23年 | 16.0 | 21.9 | 11.0 | 38.3 | 7月12日 | ▲ 6.2 | 1月17日 | 1,841.5 | 128.0 | 7月6日 |
| 平成24年 | 15.8 | 21.6 | 10.9 | 39.3 | 8月6日 | ▲ 7.7 | 2月3日 | 2,020.5 | 186.5 | 6月16日 |
| 平成25年 | 16.5 | 22.7 | 11.4 | 40.6 | 8月19日 | ▲ 5.7 | 1月11日 | 1,651.5 | 119.5 | 8月25日 |
| 平成26年 | 16.0 | 22.2 | 11.1 | 39.2 | 7月8日 | ▲ 5.0 | 12月19日 | 1,661.0 | 135.5 | 7月6日 |

山鹿市消防本部

(2) 地目別土地面積

単位：ha

| | 総面積 | 田 | 畑 | 宅地 | 池沼 | 山林 | 原野 | 雑種地 | その他 |
|-------|--------|-------|-------|-------|----|-------|-----|-----|--------|
| 平成23年 | 29,967 | 4,314 | 3,677 | 1,507 | 6 | 8,680 | 218 | 606 | 10,959 |
| 平成24年 | 29,967 | 4,303 | 3,657 | 1,512 | 5 | 8,635 | 212 | 607 | 11,036 |
| 平成25年 | 29,967 | 4,296 | 3,647 | 1,522 | 5 | 8,591 | 204 | 610 | 11,092 |
| 平成26年 | 29,967 | 4,290 | 3,638 | 1,531 | 5 | 8,598 | 172 | 622 | 11,111 |

税務課「固定資産概要調書」

(3) 地価公示価格(1m²当たり)

単位：円

| | 標準地の所在地及び地番 | | | | | |
|-------|---------------|--------------|----------------------|---------------------|---------------------------------|------------------------|
| | 中字市目 681番1 | 宗方通 508番1 | 古閑 字辻 1303番10外 | 山鹿 字花見坂 329番9 | 鹿校通3丁目 594番11 (鹿校通3-1-48) | 鹿本町御宇田 字水洗 677番1 |
| 平成23年 | 27,300 | 31,600 | 25,900 | 44,800 | 46,800 | 31,000 |
| 平成24年 | 26,300 | 30,200 | 24,600 | 41,500 | 45,000 | 30,100 |
| 平成25年 | 25,200 | 28,500 | 23,600 | 39,900 | 43,400 | 29,400 |
| 平成26年 | 24,400 | 27,100 | 23,000 | 38,500 | 42,200 | - |

国土交通省土地鑑定委員会

※国土地理院による面積計測方法の変更により、平成27年より山鹿市の面積が299.69km²となった。

(4) 地価調査基準地価格(1㎡当たり)

単位：円

| | 平成 23 年 | 平成 24 年 | 平成 25 年 | 平成 26 年 |
|-----------------------------|---------|---------|---------|---------|
| 山鹿字東原935番3 | 30,300 | 29,300 | 28,500 | 28,000 |
| 鹿校通1丁目846番43 「鹿校通1-15-9」 | 29,000 | 28,000 | 27,300 | 26,900 |
| 方保田字一本杉253番16 | 18,200 | 17,500 | 17,000 | 16,500 |
| 鹿北町四丁字東原1509番1外 | 7,400 | 7,300 | 7,200 | 7,100 |
| 鹿北町芋生字迫浦3634番 | 5,100 | 5,000 | 4,900 | 4,900 |
| 菊鹿町下内田字下嶋田582番1 | 6,200 | 6,100 | 6,000 | 5,900 |
| 菊鹿町上内田字小田382番4 | 3,900 | 3,800 | 3,700 | 3,600 |
| 菊鹿町下永野字田中1268番 | 5,200 | 5,100 | 5,000 | 4,900 |
| 鹿本町津袋字蓮輪21番1 | 9,200 | 9,100 | 9,000 | 8,800 |
| 鹿本町来民字笹本770番4 | 11,100 | 11,000 | 10,900 | 10,800 |
| 鹿本町来民字中町1623番2 | 18,500 | 18,300 | 18,000 | 17,700 |
| 鹿央町持松字谷畑1354番1 | 3,800 | 3,700 | 3,600 | - |
| 鹿央町合里字古閑原1747番1 | 3,600 | 3,500 | 3,400 | 3,300 |
| 山鹿字西九日町1616番7外 | 54,500 | 51,000 | 48,000 | 45,500 |
| 鹿本町来民字大坪694番1外 | 25,500 | 25,300 | 25,000 | 24,700 |
| 久原字吹上4230番16 | 10,500 | 10,000 | 9,500 | 9,100 |

熊本県不動産鑑定士協会 動産鑑定士協会

3 人口

3 人 口

(1) 住民基本台帳人口・世帯数・面積・1世帯あたり人員及び人口密度

単位：人・世帯・km²・人/km²

| | 区 域 | 人 口 | | | 世 帯 数 | 面 積 | 1 世 帯 あ た り 人 員 | 人 口 密 度 |
|---------------------|-------|--------|--------|--------|--------|--------|-----------------------|------------|
| | | 男 | 女 | 総 計 | | | | |
| 平成 24 年 3 月 31 日 | 山 鹿 市 | 26,430 | 29,595 | 56,025 | 21,144 | 299.67 | 2.65 | 187 |
| | 山鹿地区 | 14,640 | 16,600 | 31,240 | 12,588 | 87.02 | 2.48 | 359 |
| | 鹿北地区 | 2,223 | 2,365 | 4,588 | 1,540 | 86.17 | 2.98 | 53 |
| | 菊鹿地区 | 3,227 | 3,646 | 6,873 | 2,280 | 77.38 | 3.01 | 89 |
| | 鹿本地区 | 3,962 | 4,402 | 8,364 | 3,120 | 17.63 | 2.68 | 474 |
| | 鹿央地区 | 2,378 | 2,582 | 4,960 | 1,616 | 31.47 | 3.07 | 158 |
| 平成 25 年 3 月 31 日 | 山 鹿 市 | 26,174 | 29,573 | 55,747 | 21,318 | 299.67 | 2.62 | 186 |
| | 山鹿地区 | 14,547 | 16,648 | 31,195 | 12,698 | 87.02 | 2.46 | 358 |
| | 鹿北地区 | 2,166 | 2,345 | 4,511 | 1,547 | 86.17 | 2.92 | 52 |
| | 菊鹿地区 | 3,177 | 3,569 | 6,746 | 2,277 | 77.38 | 2.96 | 87 |
| | 鹿本地区 | 3,950 | 4,456 | 8,406 | 3,174 | 17.63 | 2.65 | 477 |
| | 鹿央地区 | 2,334 | 2,555 | 4,889 | 1,622 | 31.47 | 3.01 | 155 |
| 平成 26 年 3 月 31 日 | 山 鹿 市 | 26,006 | 29,251 | 55,257 | 21,401 | 299.67 | 2.58 | 184 |
| | 山鹿地区 | 14,500 | 16,465 | 30,965 | 12,746 | 87.02 | 2.43 | 356 |
| | 鹿北地区 | 2,149 | 2,298 | 4,447 | 1,559 | 86.17 | 2.85 | 52 |
| | 菊鹿地区 | 3,106 | 3,514 | 6,620 | 2,267 | 77.38 | 2.92 | 86 |
| | 鹿本地区 | 3,947 | 4,458 | 8,405 | 3,200 | 17.63 | 2.63 | 477 |
| | 鹿央地区 | 2,304 | 2,516 | 4,820 | 1,629 | 31.47 | 2.96 | 153 |
| 平成 27 年 3 月 31 日 | 山 鹿 市 | 25,692 | 28,845 | 54,537 | 21,486 | 299.69 | 2.54 | 182 |
| | 山鹿地区 | 14,419 | 16,367 | 30,786 | 12,861 | | 2.39 | |
| | 鹿北地区 | 2,087 | 2,232 | 4,319 | 1,547 | | 2.79 | |
| | 菊鹿地区 | 3,041 | 3,428 | 6,469 | 2,264 | | 2.86 | |
| | 鹿本地区 | 3,892 | 4,347 | 8,239 | 3,189 | | 2.58 | |
| | 鹿央地区 | 2,253 | 2,471 | 4,724 | 1,625 | | 2.91 | |

住民基本台帳

※国土地理院による面積計測方法の変更により、平成27年より山鹿市の面積が299.69km²となった。
旧市町ごとの面積は、新たな計測方法では実施されていないため、旧市町ごとの人口密度は計算できない。

(2) 住民基本台帳による行政区別人口・世帯数

単位：人・世帯

| | 区 分 | 平成24年3月31日 | | | 平成25年3月31日 | | | 平成26年3月31日 | | | 平成27年3月31日 | | |
|--------|-----|------------|-----|-----|------------|-----|-----|------------|-----|-----|------------|-----|-----|
| | | 男 | 女 | 計 | 男 | 女 | 計 | 男 | 女 | 計 | 男 | 女 | 計 |
| 宗方南1-1 | 人口 | 176 | 202 | 378 | 174 | 211 | 385 | 178 | 195 | 373 | 175 | 195 | 370 |
| | 世帯数 | | | 180 | | | 189 | | | 183 | | | 184 |
| 宗方北1-2 | 人口 | 297 | 301 | 598 | 287 | 306 | 593 | 295 | 300 | 595 | 298 | 301 | 599 |
| | 世帯数 | | | 258 | | | 253 | | | 262 | | | 272 |
| 山鹿下町 | 人口 | 113 | 128 | 241 | 112 | 131 | 243 | 113 | 129 | 242 | 109 | 131 | 240 |
| | 世帯数 | | | 117 | | | 116 | | | 118 | | | 117 |
| 山鹿中町 | 人口 | 88 | 114 | 202 | 94 | 115 | 209 | 99 | 112 | 211 | 97 | 112 | 209 |
| | 世帯数 | | | 105 | | | 104 | | | 110 | | | 111 |
| 上市町 | 人口 | 38 | 36 | 74 | 34 | 32 | 66 | 34 | 36 | 70 | 36 | 37 | 73 |
| | 世帯数 | | | 43 | | | 41 | | | 43 | | | 45 |
| 南本町 | 人口 | 79 | 99 | 178 | 106 | 127 | 233 | 145 | 169 | 314 | 167 | 192 | 359 |
| | 世帯数 | | | 89 | | | 107 | | | 132 | | | 144 |
| 栄町 | 人口 | 150 | 162 | 312 | 152 | 158 | 310 | 144 | 144 | 288 | 141 | 137 | 278 |
| | 世帯数 | | | 167 | | | 166 | | | 156 | | | 150 |
| 温泉通 | 人口 | 40 | 37 | 77 | 40 | 34 | 74 | 38 | 33 | 71 | 38 | 37 | 75 |
| | 世帯数 | | | 40 | | | 40 | | | 40 | | | 40 |
| 花見坂 | 人口 | 62 | 72 | 134 | 65 | 81 | 146 | 66 | 85 | 151 | 61 | 82 | 143 |
| | 世帯数 | | | 59 | | | 63 | | | 65 | | | 62 |
| 大宮通 | 人口 | 125 | 152 | 277 | 127 | 161 | 288 | 129 | 161 | 290 | 124 | 154 | 278 |
| | 世帯数 | | | 117 | | | 120 | | | 121 | | | 121 |
| 上広町 | 人口 | 44 | 62 | 106 | 43 | 63 | 106 | 44 | 66 | 110 | 46 | 63 | 109 |
| | 世帯数 | | | 53 | | | 55 | | | 55 | | | 54 |
| 九日町 | 人口 | 98 | 146 | 244 | 102 | 142 | 244 | 103 | 140 | 243 | 99 | 137 | 236 |
| | 世帯数 | | | 122 | | | 120 | | | 120 | | | 120 |
| 日吉町 | 人口 | 30 | 55 | 85 | 30 | 55 | 85 | 27 | 55 | 82 | 24 | 53 | 77 |
| | 世帯数 | | | 41 | | | 40 | | | 41 | | | 39 |
| 堀明町 | 人口 | 37 | 61 | 98 | 38 | 61 | 99 | 39 | 59 | 98 | 38 | 58 | 96 |
| | 世帯数 | | | 55 | | | 54 | | | 54 | | | 52 |
| 上町 | 人口 | 71 | 83 | 154 | 73 | 82 | 155 | 71 | 82 | 153 | 63 | 73 | 136 |
| | 世帯数 | | | 74 | | | 77 | | | 73 | | | 70 |
| 北町 | 人口 | 74 | 78 | 152 | 75 | 89 | 164 | 71 | 87 | 158 | 66 | 84 | 150 |
| | 世帯数 | | | 67 | | | 70 | | | 70 | | | 70 |
| 松坂町 | 人口 | 83 | 82 | 165 | 80 | 81 | 161 | 84 | 81 | 165 | 88 | 92 | 180 |
| | 世帯数 | | | 80 | | | 75 | | | 77 | | | 86 |
| 西上町 | 人口 | 88 | 117 | 205 | 92 | 119 | 211 | 82 | 109 | 191 | 80 | 116 | 196 |
| | 世帯数 | | | 115 | | | 120 | | | 111 | | | 116 |
| 東通町 | 人口 | 92 | 117 | 209 | 85 | 109 | 194 | 82 | 104 | 186 | 79 | 105 | 184 |
| | 世帯数 | | | 89 | | | 88 | | | 85 | | | 81 |
| 天神町 | 人口 | 7 | 11 | 18 | 7 | 11 | 18 | 7 | 11 | 18 | 6 | 12 | 18 |
| | 世帯数 | | | 11 | | | 11 | | | 11 | | | 10 |
| 明治町 | 人口 | 26 | 38 | 64 | 24 | 35 | 59 | 25 | 35 | 60 | 29 | 32 | 61 |
| | 世帯数 | | | 28 | | | 28 | | | 28 | | | 30 |

| | 区 分 | 平成24年3月31日 | | | 平成25年3月31日 | | | 平成26年3月31日 | | | 平成27年3月31日 | | |
|----------|-----|------------|-----|-----|------------|-----|-----|------------|-----|-----|------------|-----|-----|
| | | 男 | 女 | 計 | 男 | 女 | 計 | 男 | 女 | 計 | 男 | 女 | 計 |
| 栗 林 | 人口 | 443 | 494 | 937 | 438 | 498 | 936 | 433 | 490 | 923 | 433 | 490 | 923 |
| | 世帯数 | 369 | | | 377 | | | 376 | | | 376 | | |
| 桜 町 中 | 人口 | 253 | 281 | 534 | 256 | 288 | 544 | 255 | 288 | 543 | 255 | 288 | 543 |
| | 世帯数 | 226 | | | 229 | | | 226 | | | 232 | | |
| 桜 町 西 | 人口 | 145 | 155 | 300 | 140 | 150 | 290 | 134 | 148 | 282 | 130 | 152 | 282 |
| | 世帯数 | 139 | | | 134 | | | 139 | | | 140 | | |
| 原 町 | 人口 | 292 | 331 | 623 | 272 | 327 | 599 | 261 | 326 | 587 | 270 | 323 | 593 |
| | 世帯数 | 270 | | | 267 | | | 263 | | | 269 | | |
| 泉 町 | 人口 | 108 | 125 | 233 | 107 | 125 | 232 | 106 | 127 | 233 | 111 | 127 | 238 |
| | 世帯数 | 123 | | | 119 | | | 117 | | | 117 | | |
| 新 町 | 人口 | 150 | 160 | 310 | 141 | 145 | 286 | 141 | 149 | 290 | 142 | 144 | 286 |
| | 世帯数 | 136 | | | 129 | | | 132 | | | 132 | | |
| 温泉プラザ・広町 | 人口 | 46 | 83 | 129 | 42 | 80 | 122 | 42 | 83 | 125 | 40 | 80 | 120 |
| | 世帯数 | 69 | | | 68 | | | 70 | | | 70 | | |
| 大 宮 町 | 人口 | 361 | 470 | 831 | 369 | 495 | 864 | 365 | 477 | 842 | 377 | 474 | 851 |
| | 世帯数 | 333 | | | 348 | | | 348 | | | 352 | | |
| 坂 田 | 人口 | 118 | 135 | 253 | 118 | 136 | 254 | 112 | 132 | 244 | 109 | 127 | 236 |
| | 世帯数 | 83 | | | 84 | | | 85 | | | 81 | | |
| 小 原 | 人口 | 150 | 147 | 297 | 147 | 148 | 295 | 144 | 141 | 285 | 143 | 145 | 288 |
| | 世帯数 | 112 | | | 110 | | | 110 | | | 113 | | |
| 長 坂 | 人口 | 171 | 202 | 373 | 172 | 197 | 369 | 169 | 190 | 359 | 163 | 179 | 342 |
| | 世帯数 | 123 | | | 127 | | | 124 | | | 121 | | |
| 上 ノ 丁 | 人口 | 48 | 58 | 106 | 47 | 58 | 105 | 49 | 55 | 104 | 48 | 54 | 102 |
| | 世帯数 | 37 | | | 36 | | | 36 | | | 36 | | |
| 本 村 | 人口 | 122 | 131 | 253 | 122 | 127 | 249 | 125 | 125 | 250 | 117 | 121 | 238 |
| | 世帯数 | 112 | | | 111 | | | 109 | | | 106 | | |
| 内 曲 | 人口 | 158 | 171 | 329 | 158 | 177 | 335 | 153 | 178 | 331 | 156 | 180 | 336 |
| | 世帯数 | 119 | | | 122 | | | 123 | | | 128 | | |
| 中 ノ 丁 | 人口 | 49 | 65 | 114 | 47 | 63 | 110 | 49 | 63 | 112 | 52 | 64 | 116 |
| | 世帯数 | 40 | | | 39 | | | 40 | | | 41 | | |
| 橋 場 | 人口 | 53 | 43 | 96 | 54 | 45 | 99 | 54 | 45 | 99 | 48 | 43 | 91 |
| | 世帯数 | 38 | | | 39 | | | 40 | | | 38 | | |
| 志々岐 1 4 | 人口 | 101 | 107 | 208 | 97 | 104 | 201 | 99 | 101 | 200 | 95 | 105 | 200 |
| | 世帯数 | 74 | | | 71 | | | 75 | | | 75 | | |
| 志々岐 1 5 | 人口 | 46 | 51 | 97 | 46 | 50 | 96 | 52 | 54 | 106 | 48 | 55 | 103 |
| | 世帯数 | 34 | | | 35 | | | 38 | | | 37 | | |
| 志々岐 1 6 | 人口 | 128 | 120 | 248 | 125 | 116 | 241 | 117 | 112 | 229 | 112 | 104 | 216 |
| | 世帯数 | 90 | | | 88 | | | 86 | | | 82 | | |
| 鍋 田 1 | 人口 | 20 | 20 | 40 | 18 | 21 | 39 | 17 | 19 | 36 | 15 | 18 | 33 |
| | 世帯数 | 15 | | | 15 | | | 15 | | | 14 | | |
| 鍋 田 2 | 人口 | 92 | 131 | 223 | 93 | 131 | 224 | 86 | 128 | 214 | 80 | 123 | 203 |
| | 世帯数 | 112 | | | 110 | | | 107 | | | 105 | | |
| 田 園 中 村 | 人口 | 75 | 74 | 149 | 75 | 74 | 149 | 73 | 74 | 147 | 67 | 78 | 145 |
| | 世帯数 | 51 | | | 51 | | | 51 | | | 52 | | |

| | 区 分 | 平成24年3月31日 | | | 平成25年3月31日 | | | 平成26年3月31日 | | | 平成27年3月31日 | | |
|-------------|-----|------------|-----|-----|------------|-----|-----|------------|-----|-----|------------|-----|-----|
| | | 男 | 女 | 計 | 男 | 女 | 計 | 男 | 女 | 計 | 男 | 女 | 計 |
| 八 幡 林 | 人口 | 42 | 51 | 93 | 38 | 47 | 85 | 38 | 46 | 84 | 37 | 44 | 81 |
| | 世帯数 | 33 | | | 32 | | | 31 | | | 31 | | |
| 六 枝 梅 迫 | 人口 | 20 | 23 | 43 | 20 | 24 | 44 | 17 | 22 | 39 | 15 | 22 | 37 |
| | 世帯数 | 19 | | | 19 | | | 19 | | | 19 | | |
| 上 保 多 田 | 人口 | 19 | 17 | 36 | 19 | 17 | 36 | 18 | 16 | 34 | 18 | 16 | 34 |
| | 世帯数 | 16 | | | 16 | | | 16 | | | 16 | | |
| 桑 の 迫 | 人口 | 31 | 31 | 62 | 31 | 31 | 62 | 32 | 31 | 63 | 31 | 30 | 61 |
| | 世帯数 | 17 | | | 17 | | | 18 | | | 19 | | |
| 下 保 多 田 | 人口 | 26 | 35 | 61 | 25 | 32 | 57 | 24 | 31 | 55 | 25 | 31 | 56 |
| | 世帯数 | 19 | | | 19 | | | 19 | | | 18 | | |
| 麻 生 野 | 人口 | 43 | 50 | 93 | 42 | 44 | 86 | 40 | 48 | 88 | 39 | 47 | 86 |
| | 世帯数 | 33 | | | 33 | | | 33 | | | 34 | | |
| 椿 井 | 人口 | 43 | 49 | 92 | 41 | 49 | 90 | 43 | 50 | 93 | 39 | 49 | 88 |
| | 世帯数 | 39 | | | 39 | | | 41 | | | 40 | | |
| 西 牧 | 人口 | 54 | 58 | 112 | 54 | 58 | 112 | 51 | 56 | 107 | 51 | 58 | 109 |
| | 世帯数 | 40 | | | 39 | | | 37 | | | 38 | | |
| 鍋 田 団 地 | 人口 | 91 | 99 | 190 | 90 | 106 | 196 | 86 | 100 | 186 | 89 | 95 | 184 |
| | 世帯数 | 104 | | | 110 | | | 106 | | | 106 | | |
| 名 塚 | 人口 | 126 | 143 | 269 | 126 | 143 | 269 | 128 | 144 | 272 | 128 | 144 | 272 |
| | 世帯数 | 110 | | | 102 | | | 105 | | | 110 | | |
| 下 吉 田 2 - 1 | 人口 | 278 | 322 | 600 | 277 | 322 | 599 | 275 | 319 | 594 | 269 | 319 | 588 |
| | 世帯数 | 246 | | | 249 | | | 250 | | | 249 | | |
| 宮 苑 2 - 2 | 人口 | 155 | 165 | 320 | 161 | 170 | 331 | 158 | 172 | 330 | 159 | 175 | 334 |
| | 世帯数 | 125 | | | 129 | | | 132 | | | 136 | | |
| 村 熊 入 | 人口 | 91 | 139 | 230 | 96 | 142 | 238 | 94 | 131 | 225 | 92 | 128 | 220 |
| | 世帯数 | 98 | | | 104 | | | 103 | | | 107 | | |
| 熊 入 下 4 - 1 | 人口 | 200 | 247 | 447 | 196 | 238 | 434 | 201 | 239 | 440 | 202 | 235 | 437 |
| | 世帯数 | 196 | | | 188 | | | 191 | | | 189 | | |
| 熊 入 上 4 - 2 | 人口 | 270 | 303 | 573 | 264 | 302 | 566 | 260 | 291 | 551 | 265 | 298 | 563 |
| | 世帯数 | 232 | | | 229 | | | 223 | | | 235 | | |
| 石 5 | 人口 | 162 | 162 | 324 | 159 | 165 | 324 | 149 | 164 | 313 | 147 | 163 | 310 |
| | 世帯数 | 147 | | | 148 | | | 152 | | | 153 | | |
| 石 6 | 人口 | 264 | 259 | 523 | 254 | 258 | 512 | 248 | 254 | 502 | 252 | 250 | 502 |
| | 世帯数 | 177 | | | 179 | | | 179 | | | 178 | | |
| 杉 | 人口 | 323 | 357 | 680 | 332 | 380 | 712 | 345 | 389 | 734 | 325 | 376 | 701 |
| | 世帯数 | 230 | | | 245 | | | 250 | | | 247 | | |
| 日 輪 台 | 人口 | 52 | 63 | 115 | 55 | 60 | 115 | 54 | 57 | 111 | 53 | 54 | 107 |
| | 世帯数 | 43 | | | 45 | | | 46 | | | 44 | | |
| 堂 ケ 原 | 人口 | 28 | 28 | 56 | 28 | 28 | 56 | 29 | 28 | 57 | 29 | 28 | 57 |
| | 世帯数 | 19 | | | 20 | | | 21 | | | 22 | | |
| 双 板 | 人口 | 63 | 65 | 128 | 60 | 67 | 127 | 58 | 61 | 119 | 56 | 60 | 116 |
| | 世帯数 | 45 | | | 46 | | | 44 | | | 45 | | |
| 笹 原 | 人口 | 40 | 54 | 94 | 39 | 51 | 90 | 38 | 48 | 86 | 35 | 46 | 81 |
| | 世帯数 | 37 | | | 36 | | | 35 | | | 35 | | |

| | 区 分 | 平成24年3月31日 | | | 平成25年3月31日 | | | 平成26年3月31日 | | | 平成27年3月31日 | | |
|------------------|-----|------------|-----|-----|------------|-----|-----|------------|-----|-----|------------|-----|-----|
| | | 男 | 女 | 計 | 男 | 女 | 計 | 男 | 女 | 計 | 男 | 女 | 計 |
| 湯 山 | 人口 | 63 | 73 | 136 | 60 | 73 | 133 | 59 | 75 | 134 | 55 | 72 | 127 |
| | 世帯数 | 53 | | | 54 | | | 56 | | | 56 | | |
| 前 川 内 | 人口 | 62 | 62 | 124 | 53 | 55 | 108 | 48 | 56 | 104 | 49 | 55 | 104 |
| | 世帯数 | 54 | | | 55 | | | 53 | | | 52 | | |
| 内 野 | 人口 | 55 | 71 | 126 | 50 | 68 | 118 | 50 | 63 | 113 | 50 | 58 | 108 |
| | 世帯数 | 46 | | | 44 | | | 46 | | | 45 | | |
| 堂 ノ 原 | 人口 | 37 | 42 | 79 | 37 | 41 | 78 | 33 | 40 | 73 | 34 | 40 | 74 |
| | 世帯数 | 30 | | | 30 | | | 30 | | | 30 | | |
| 城 1 | 人口 | 67 | 84 | 151 | 60 | 85 | 145 | 57 | 79 | 136 | 55 | 74 | 129 |
| | 世帯数 | 49 | | | 48 | | | 47 | | | 46 | | |
| 城 2 | 人口 | 45 | 48 | 93 | 46 | 49 | 95 | 46 | 52 | 98 | 41 | 46 | 87 |
| | 世帯数 | 29 | | | 31 | | | 32 | | | 31 | | |
| 保 柳 | 人口 | 51 | 59 | 110 | 53 | 64 | 117 | 54 | 61 | 115 | 50 | 59 | 109 |
| | 世帯数 | 44 | | | 47 | | | 48 | | | 47 | | |
| 小 群 | 人口 | 34 | 48 | 82 | 37 | 49 | 86 | 37 | 47 | 84 | 36 | 44 | 80 |
| | 世帯数 | 33 | | | 35 | | | 34 | | | 32 | | |
| 央 | 人口 | 117 | 117 | 234 | 124 | 126 | 250 | 126 | 125 | 251 | 130 | 120 | 250 |
| | 世帯数 | 106 | | | 111 | | | 111 | | | 112 | | |
| 大 原 | 人口 | 36 | 32 | 68 | 34 | 33 | 67 | 33 | 32 | 65 | 33 | 32 | 65 |
| | 世帯数 | 26 | | | 26 | | | 25 | | | 25 | | |
| 城 ケ 原 | 人口 | 41 | 45 | 86 | 40 | 47 | 87 | 37 | 46 | 83 | 36 | 48 | 84 |
| | 世帯数 | 34 | | | 35 | | | 33 | | | 35 | | |
| 白 坂 | 人口 | 65 | 72 | 137 | 62 | 66 | 128 | 62 | 63 | 125 | 62 | 64 | 126 |
| | 世帯数 | 54 | | | 51 | | | 51 | | | 51 | | |
| 中 小 坂 | 人口 | 98 | 100 | 198 | 99 | 98 | 197 | 91 | 91 | 182 | 88 | 88 | 176 |
| | 世帯数 | 62 | | | 62 | | | 58 | | | 58 | | |
| 下 小 坂 | 人口 | 67 | 60 | 127 | 64 | 58 | 122 | 63 | 61 | 124 | 59 | 60 | 119 |
| | 世帯数 | 46 | | | 46 | | | 46 | | | 46 | | |
| 今 寺 | 人口 | 58 | 76 | 134 | 57 | 66 | 123 | 59 | 68 | 127 | 59 | 66 | 125 |
| | 世帯数 | 50 | | | 48 | | | 48 | | | 48 | | |
| 仲 間 | 人口 | 128 | 146 | 274 | 123 | 139 | 262 | 115 | 136 | 251 | 113 | 134 | 247 |
| | 世帯数 | 16 | | | 107 | | | 103 | | | 105 | | |
| 下 宮 | 人口 | 155 | 181 | 336 | 151 | 183 | 334 | 146 | 172 | 318 | 146 | 164 | 310 |
| | 世帯数 | 214 | | | 211 | | | 199 | | | 199 | | |
| 中 津 留 | 人口 | 83 | 113 | 196 | 84 | 112 | 196 | 87 | 110 | 197 | 85 | 108 | 193 |
| | 世帯数 | 75 | | | 77 | | | 79 | | | 77 | | |
| 小 鳥 町 | 人口 | 46 | 52 | 98 | 46 | 51 | 97 | 45 | 53 | 98 | 44 | 53 | 97 |
| | 世帯数 | 38 | | | 37 | | | 35 | | | 36 | | |
| 寺 島 (寺 島 9) | 人口 | 102 | 124 | 226 | 103 | 124 | 227 | 230 | 259 | 489 | 225 | 248 | 473 |
| | 世帯数 | 81 | | | 80 | | | 184 | | | 185 | | |
| (寺 島 1 0) | 人口 | 130 | 146 | 276 | 130 | 139 | 269 | 「寺島」に含む | | | 「寺島」に含む | | |
| | 世帯数 | 102 | | | 102 | | | | | | | | |
| 津 留 団 地 | 人口 | 109 | 126 | 235 | 111 | 130 | 241 | 101 | 122 | 223 | 102 | 122 | 224 |
| | 世帯数 | 107 | | | 111 | | | 106 | | | 104 | | |

| | 区 分 | 平成24年3月31日 | | | 平成25年3月31日 | | | 平成26年3月31日 | | | 平成27年3月31日 | | |
|----------------|-----|------------|-----|-----|------------|-----|-----|------------|-----|-----|------------|-----|-----|
| | | 男 | 女 | 計 | 男 | 女 | 計 | 男 | 女 | 計 | 男 | 女 | 計 |
| 蒲 生 | 人口 | 126 | 137 | 263 | 120 | 136 | 256 | 118 | 131 | 249 | 114 | 135 | 249 |
| | 世帯数 | 86 | | | 85 | | | 83 | | | 86 | | |
| 山 鹿 福 原 | 人口 | 79 | 97 | 176 | 80 | 94 | 174 | 79 | 90 | 169 | 80 | 91 | 171 |
| | 世帯数 | 55 | | | 54 | | | 54 | | | 56 | | |
| (底 原) | 人口 | 81 | 87 | 168 | 「霊仙」に含む | | | 「霊仙」に含む | | | 「霊仙」に含む | | |
| | 世帯数 | 57 | | | | | | | | | | | |
| 霊 仙 | 人口 | 319 | 371 | 690 | 411 | 466 | 877 | 414 | 459 | 873 | 411 | 464 | 875 |
| | 世帯数 | 246 | | | 310 | | | 310 | | | 316 | | |
| 八ノ峰5-1 | 人口 | 63 | 70 | 133 | 62 | 67 | 129 | 62 | 63 | 125 | 58 | 60 | 118 |
| | 世帯数 | 48 | | | 45 | | | 45 | | | 44 | | |
| 湧尾5-2 | 人口 | 114 | 105 | 219 | 120 | 108 | 228 | 114 | 103 | 217 | 114 | 103 | 217 |
| | 世帯数 | 79 | | | 80 | | | 78 | | | 81 | | |
| 山鹿五郎丸 | 人口 | 167 | 178 | 345 | 171 | 178 | 349 | 176 | 188 | 364 | 175 | 183 | 358 |
| | 世帯数 | 125 | | | 128 | | | 130 | | | 128 | | |
| 堀内深倉7-1 | 人口 | 59 | 52 | 111 | 60 | 53 | 113 | 56 | 52 | 108 | 56 | 48 | 104 |
| | 世帯数 | 38 | | | 37 | | | 37 | | | 36 | | |
| 犬塚7-2 | 人口 | 97 | 107 | 204 | 98 | 109 | 207 | 99 | 107 | 206 | 100 | 105 | 205 |
| | 世帯数 | 67 | | | 67 | | | 68 | | | 69 | | |
| 今 田 | 人口 | 60 | 66 | 126 | 58 | 60 | 118 | 60 | 54 | 114 | 58 | 53 | 111 |
| | 世帯数 | 40 | | | 39 | | | 41 | | | 42 | | |
| 上吉田 (上吉田9) | 人口 | 97 | 111 | 208 | 96 | 106 | 202 | 95 | 104 | 199 | 162 | 179 | 341 |
| | 世帯数 | 73 | | | 71 | | | 69 | | | 120 | | |
| 上吉田 (上吉田10) | 人口 | 72 | 79 | 151 | 68 | 77 | 145 | 68 | 79 | 147 | 「上吉田」に含む | | |
| | 世帯数 | 49 | | | 50 | | | 52 | | | | | |
| 久原団地 | 人口 | 288 | 337 | 625 | 277 | 345 | 622 | 264 | 339 | 603 | 249 | 312 | 561 |
| | 世帯数 | 217 | | | 215 | | | 213 | | | 204 | | |
| 藤 井 1 | 人口 | 107 | 130 | 237 | 103 | 127 | 230 | 102 | 120 | 222 | 93 | 115 | 208 |
| | 世帯数 | 103 | | | 104 | | | 100 | | | 101 | | |
| 藤 井 2 | 人口 | 68 | 68 | 136 | 63 | 66 | 129 | 67 | 68 | 135 | 63 | 64 | 127 |
| | 世帯数 | 54 | | | 51 | | | 53 | | | 54 | | |
| 日 置 | 人口 | 255 | 273 | 528 | 259 | 275 | 534 | 256 | 274 | 530 | 251 | 273 | 524 |
| | 世帯数 | 186 | | | 187 | | | 191 | | | 189 | | |
| 馬 見 塚 | 人口 | 296 | 346 | 642 | 300 | 349 | 649 | 299 | 335 | 634 | 284 | 338 | 622 |
| | 世帯数 | 241 | | | 255 | | | 253 | | | 253 | | |
| 方 保 田 | 人口 | 224 | 248 | 472 | 216 | 232 | 448 | 218 | 240 | 458 | 213 | 229 | 442 |
| | 世帯数 | 190 | | | 186 | | | 193 | | | 189 | | |
| 白石十三部1 | 人口 | 195 | 188 | 383 | 196 | 188 | 384 | 199 | 193 | 392 | 189 | 195 | 384 |
| | 世帯数 | 146 | | | 162 | | | 169 | | | 168 | | |
| 白石十三部2 | 人口 | 241 | 262 | 503 | 231 | 267 | 498 | 234 | 252 | 486 | 228 | 256 | 484 |
| | 世帯数 | 186 | | | 190 | | | 189 | | | 185 | | |
| 白石十三部3 | 人口 | 229 | 246 | 475 | 241 | 250 | 491 | 263 | 267 | 530 | 308 | 307 | 615 |
| | 世帯数 | 183 | | | 191 | | | 207 | | | 243 | | |
| 白石十三部4 | 人口 | 134 | 163 | 297 | 120 | 153 | 273 | 130 | 161 | 291 | 136 | 152 | 288 |
| | 世帯数 | 122 | | | 117 | | | 119 | | | 119 | | |

| | 区 分 | 平成24年3月31日 | | | 平成25年3月31日 | | | 平成26年3月31日 | | | 平成27年3月31日 | | |
|--------|-----|------------|-----|-----|------------|-----|-----|------------|-----|-------|------------|-----|-------|
| | | 男 | 女 | 計 | 男 | 女 | 計 | 男 | 女 | 計 | 男 | 女 | 計 |
| 白石十三部5 | 人口 | 188 | 234 | 422 | 193 | 245 | 438 | 195 | 241 | 436 | 194 | 231 | 425 |
| | 世帯数 | 168 | | | 170 | | | 178 | | | 175 | | |
| 古 閑 | 人口 | 147 | 151 | 298 | 140 | 156 | 296 | 136 | 148 | 284 | 142 | 153 | 295 |
| | 世帯数 | 113 | | | 113 | | | 111 | | | 117 | | |
| 中 1 | 人口 | 292 | 370 | 662 | 274 | 353 | 627 | 287 | 363 | 650 | 299 | 362 | 661 |
| | 世帯数 | 262 | | | 255 | | | 269 | | | 280 | | |
| 中 2 | 人口 | 116 | 121 | 237 | 119 | 114 | 233 | 119 | 111 | 230 | 115 | 113 | 228 |
| | 世帯数 | 96 | | | 96 | | | 96 | | | 93 | | |
| 鹿校通一丁目 | 人口 | 297 | 376 | 673 | 290 | 371 | 661 | 286 | 362 | 648 | 284 | 361 | 645 |
| | 世帯数 | 299 | | | 296 | | | 293 | | | 294 | | |
| 鹿校通二丁目 | 人口 | 452 | 504 | 956 | 469 | 519 | 988 | 479 | 521 | 1,000 | 506 | 530 | 1,036 |
| | 世帯数 | 368 | | | 377 | | | 383 | | | 401 | | |
| 鹿校通三丁目 | 人口 | 284 | 306 | 590 | 275 | 305 | 580 | 274 | 301 | 575 | 282 | 305 | 587 |
| | 世帯数 | 250 | | | 248 | | | 246 | | | 257 | | |
| 鹿校通四丁目 | 人口 | 390 | 404 | 794 | 399 | 417 | 816 | 399 | 422 | 821 | 401 | 441 | 842 |
| | 世帯数 | 291 | | | 299 | | | 298 | | | 300 | | |
| 日ノ出 | 人口 | 86 | 110 | 196 | 83 | 114 | 197 | 77 | 113 | 190 | 73 | 111 | 184 |
| | 世帯数 | 82 | | | 82 | | | 80 | | | 80 | | |
| 麻 生 | 人口 | 33 | 48 | 81 | 33 | 46 | 79 | 31 | 45 | 76 | 29 | 45 | 74 |
| | 世帯数 | 21 | | | 21 | | | 21 | | | 21 | | |
| 皆 瀬 | 人口 | 33 | 29 | 62 | 32 | 29 | 61 | 31 | 27 | 58 | 29 | 27 | 56 |
| | 世帯数 | 18 | | | 18 | | | 18 | | | 18 | | |
| 小川内 | 人口 | 33 | 46 | 79 | 32 | 44 | 76 | 30 | 45 | 75 | 31 | 46 | 77 |
| | 世帯数 | 23 | | | 23 | | | 23 | | | 24 | | |
| 後川内 | 人口 | 5 | 5 | 10 | 5 | 5 | 10 | 5 | 4 | 9 | 5 | 4 | 9 |
| | 世帯数 | 4 | | | 4 | | | 4 | | | 4 | | |
| 市 木 | 人口 | 51 | 48 | 99 | 49 | 43 | 92 | 47 | 41 | 88 | 48 | 40 | 88 |
| | 世帯数 | 31 | | | 29 | | | 29 | | | 29 | | |
| 下 村 | 人口 | 17 | 28 | 45 | 16 | 26 | 42 | 17 | 26 | 43 | 16 | 23 | 39 |
| | 世帯数 | 17 | | | 16 | | | 16 | | | 16 | | |
| 南松尾 | 人口 | 59 | 70 | 129 | 56 | 69 | 125 | 54 | 69 | 123 | 54 | 68 | 122 |
| | 世帯数 | 43 | | | 42 | | | 42 | | | 42 | | |
| 須 屋 | 人口 | 12 | 16 | 28 | 12 | 15 | 27 | 12 | 14 | 26 | 12 | 14 | 26 |
| | 世帯数 | 10 | | | 10 | | | 10 | | | 10 | | |
| 星 原 | 人口 | 19 | 15 | 34 | 18 | 13 | 31 | 18 | 13 | 31 | 18 | 13 | 31 |
| | 世帯数 | 12 | | | 11 | | | 11 | | | 11 | | |
| 荒 平 | 人口 | 44 | 42 | 86 | 40 | 41 | 81 | 42 | 40 | 82 | 40 | 39 | 79 |
| | 世帯数 | 22 | | | 21 | | | 22 | | | 22 | | |
| 田 中 | 人口 | 71 | 68 | 139 | 69 | 68 | 137 | 67 | 68 | 135 | 63 | 64 | 127 |
| | 世帯数 | 51 | | | 51 | | | 51 | | | 50 | | |
| 原 | 人口 | 70 | 67 | 137 | 67 | 65 | 132 | 64 | 62 | 126 | 65 | 57 | 122 |
| | 世帯数 | 35 | | | 34 | | | 34 | | | 34 | | |
| 本多久 | 人口 | 40 | 50 | 90 | 41 | 48 | 89 | 38 | 46 | 84 | 38 | 41 | 79 |
| | 世帯数 | 37 | | | 37 | | | 36 | | | 33 | | |

| | 区 分 | 平成24年3月31日 | | | 平成25年3月31日 | | | 平成26年3月31日 | | | 平成27年3月31日 | | |
|---------|-----|------------|----|-----|------------|----|-----|------------|----|-----|------------|----|-----|
| | | 男 | 女 | 計 | 男 | 女 | 計 | 男 | 女 | 計 | 男 | 女 | 計 |
| 金 原 | 人口 | 18 | 23 | 41 | 16 | 19 | 35 | 15 | 15 | 30 | 15 | 16 | 31 |
| | 世帯数 | 13 | | | 11 | | | 11 | | | 11 | | |
| 入 道 | 人口 | 15 | 15 | 30 | 12 | 16 | 28 | 11 | 14 | 25 | 10 | 14 | 24 |
| | 世帯数 | 11 | | | 10 | | | 9 | | | 10 | | |
| 茂 田 井 | 人口 | 41 | 38 | 79 | 40 | 39 | 79 | 41 | 38 | 79 | 44 | 40 | 84 |
| | 世帯数 | 25 | | | 26 | | | 26 | | | 27 | | |
| 高 井 川 | 人口 | 41 | 57 | 98 | 43 | 58 | 101 | 40 | 55 | 95 | 42 | 56 | 98 |
| | 世帯数 | 39 | | | 42 | | | 40 | | | 41 | | |
| 東 栗 瀬 | 人口 | 44 | 47 | 91 | 40 | 46 | 86 | 41 | 45 | 86 | 39 | 42 | 81 |
| | 世帯数 | 34 | | | 34 | | | 35 | | | 35 | | |
| 西 栗 瀬 | 人口 | 46 | 80 | 126 | 44 | 84 | 128 | 42 | 81 | 123 | 37 | 79 | 116 |
| | 世帯数 | 77 | | | 79 | | | 79 | | | 78 | | |
| 陣 内 | 人口 | 72 | 76 | 148 | 70 | 75 | 145 | 69 | 73 | 142 | 68 | 71 | 139 |
| | 世帯数 | 46 | | | 46 | | | 47 | | | 46 | | |
| 宮 迫 | 人口 | 28 | 30 | 58 | 30 | 35 | 65 | 29 | 35 | 64 | 27 | 29 | 56 |
| | 世帯数 | 18 | | | 21 | | | 21 | | | 19 | | |
| 柿 原 | 人口 | 50 | 51 | 101 | 49 | 52 | 101 | 51 | 50 | 101 | 51 | 52 | 103 |
| | 世帯数 | 34 | | | 35 | | | 37 | | | 37 | | |
| 鹿 北 福 原 | 人口 | 21 | 16 | 37 | 21 | 16 | 37 | 21 | 14 | 35 | 22 | 14 | 36 |
| | 世帯数 | 13 | | | 15 | | | 15 | | | 16 | | |
| 弁 天 | 人口 | 42 | 39 | 81 | 37 | 40 | 77 | 41 | 44 | 85 | 40 | 44 | 84 |
| | 世帯数 | 30 | | | 30 | | | 31 | | | 30 | | |
| 尾 谷 | 人口 | 50 | 50 | 100 | 50 | 49 | 99 | 51 | 50 | 101 | 50 | 47 | 97 |
| | 世帯数 | 31 | | | 31 | | | 31 | | | 31 | | |
| 下 中 | 人口 | 50 | 46 | 96 | 53 | 48 | 101 | 52 | 48 | 100 | 49 | 55 | 104 |
| | 世帯数 | 32 | | | 33 | | | 34 | | | 34 | | |
| 上 中 | 人口 | 36 | 37 | 73 | 39 | 41 | 80 | 40 | 40 | 80 | 37 | 36 | 73 |
| | 世帯数 | 24 | | | 25 | | | 25 | | | 24 | | |
| 竹 の 谷 | 人口 | 19 | 17 | 36 | 17 | 17 | 34 | 16 | 15 | 31 | 13 | 14 | 27 |
| | 世帯数 | 17 | | | 17 | | | 17 | | | 17 | | |
| 男 岳 | 人口 | 8 | 9 | 17 | 7 | 8 | 15 | 6 | 9 | 15 | 6 | 8 | 14 |
| | 世帯数 | 8 | | | 8 | | | 8 | | | 8 | | |
| 袖 の 木 谷 | 人口 | 31 | 34 | 65 | 31 | 33 | 64 | 30 | 32 | 62 | 30 | 30 | 60 |
| | 世帯数 | 14 | | | 14 | | | 15 | | | 17 | | |
| 中 津 川 | 人口 | 61 | 59 | 120 | 60 | 51 | 111 | 59 | 52 | 111 | 59 | 52 | 111 |
| | 世帯数 | 35 | | | 32 | | | 33 | | | 33 | | |
| 底 野 | 人口 | 36 | 31 | 67 | 35 | 31 | 66 | 36 | 30 | 66 | 37 | 28 | 65 |
| | 世帯数 | 25 | | | 25 | | | 26 | | | 25 | | |
| 三 楠 | 人口 | 80 | 95 | 175 | 76 | 93 | 169 | 74 | 88 | 162 | 65 | 80 | 145 |
| | 世帯数 | 48 | | | 47 | | | 48 | | | 45 | | |
| 田 淵 | 人口 | 42 | 33 | 75 | 43 | 35 | 78 | 42 | 33 | 75 | 40 | 36 | 76 |
| | 世帯数 | 23 | | | 25 | | | 23 | | | 24 | | |
| 柏 ノ 木 | 人口 | 59 | 58 | 117 | 57 | 58 | 115 | 55 | 57 | 112 | 52 | 53 | 105 |
| | 世帯数 | 32 | | | 32 | | | 31 | | | 31 | | |

| | 区 分 | 平成24年3月31日 | | | 平成25年3月31日 | | | 平成26年3月31日 | | | 平成27年3月31日 | | |
|-------|-----|------------|-----|-----|------------|-----|-----|------------|-----|-----|------------|-----|-----|
| | | 男 | 女 | 計 | 男 | 女 | 計 | 男 | 女 | 計 | 男 | 女 | 計 |
| 浦 方 | 人口 | 84 | 87 | 171 | 80 | 87 | 167 | 83 | 97 | 180 | 82 | 92 | 174 |
| | 世帯数 | 62 | | | 64 | | | 67 | | | 66 | | |
| 桑 原 | 人口 | 46 | 39 | 85 | 46 | 41 | 87 | 45 | 37 | 82 | 45 | 38 | 83 |
| | 世帯数 | 30 | | | 32 | | | 32 | | | 32 | | |
| 枝 川 内 | 人口 | 81 | 94 | 175 | 80 | 89 | 169 | 78 | 83 | 161 | 75 | 80 | 155 |
| | 世帯数 | 56 | | | 55 | | | 54 | | | 54 | | |
| 迫 | 人口 | 88 | 89 | 177 | 87 | 90 | 177 | 82 | 87 | 169 | 82 | 83 | 165 |
| | 世帯数 | 60 | | | 60 | | | 59 | | | 58 | | |
| 才 野 | 人口 | 29 | 28 | 57 | 31 | 28 | 59 | 28 | 28 | 56 | 27 | 27 | 54 |
| | 世帯数 | 19 | | | 20 | | | 20 | | | 20 | | |
| 幸ヶ岳 | 人口 | 80 | 72 | 152 | 80 | 73 | 153 | 79 | 72 | 151 | 73 | 70 | 143 |
| | 世帯数 | 46 | | | 47 | | | 47 | | | 43 | | |
| 細 永 | 人口 | 43 | 41 | 84 | 42 | 41 | 83 | 43 | 41 | 84 | 42 | 38 | 80 |
| | 世帯数 | 28 | | | 27 | | | 28 | | | 28 | | |
| 川 原 谷 | 人口 | 66 | 75 | 141 | 60 | 72 | 132 | 66 | 70 | 136 | 65 | 65 | 130 |
| | 世帯数 | 47 | | | 45 | | | 47 | | | 46 | | |
| 釘 の 花 | 人口 | 44 | 47 | 91 | 42 | 47 | 89 | 41 | 45 | 86 | 37 | 43 | 80 |
| | 世帯数 | 25 | | | 25 | | | 25 | | | 26 | | |
| 山 下 | 人口 | 49 | 52 | 101 | 42 | 49 | 91 | 42 | 46 | 88 | 42 | 47 | 89 |
| | 世帯数 | 37 | | | 37 | | | 37 | | | 37 | | |
| 堂 原 | 人口 | 40 | 46 | 86 | 37 | 48 | 85 | 37 | 48 | 85 | 38 | 49 | 87 |
| | 世帯数 | 30 | | | 30 | | | 31 | | | 33 | | |
| 中 間 | 人口 | 75 | 82 | 157 | 76 | 84 | 160 | 77 | 85 | 162 | 76 | 83 | 159 |
| | 世帯数 | 64 | | | 64 | | | 65 | | | 65 | | |
| 東 野 | 人口 | 121 | 140 | 261 | 123 | 140 | 263 | 130 | 141 | 271 | 122 | 140 | 262 |
| | 世帯数 | 83 | | | 86 | | | 88 | | | 86 | | |
| 1 区 | 人口 | 69 | 83 | 152 | 67 | 80 | 147 | 61 | 77 | 138 | 63 | 73 | 136 |
| | 世帯数 | 56 | | | 55 | | | 53 | | | 55 | | |
| 2 区 | 人口 | 109 | 106 | 215 | 110 | 109 | 219 | 101 | 110 | 211 | 97 | 108 | 205 |
| | 世帯数 | 63 | | | 66 | | | 67 | | | 68 | | |
| 3 区 | 人口 | 120 | 117 | 237 | 117 | 113 | 230 | 117 | 112 | 229 | 114 | 114 | 228 |
| | 世帯数 | 60 | | | 61 | | | 61 | | | 63 | | |
| 4 区 | 人口 | 124 | 136 | 260 | 120 | 131 | 251 | 120 | 128 | 248 | 118 | 123 | 241 |
| | 世帯数 | 102 | | | 102 | | | 102 | | | 100 | | |
| 5 区 | 人口 | 67 | 78 | 145 | 63 | 77 | 140 | 60 | 72 | 132 | 60 | 68 | 128 |
| | 世帯数 | 47 | | | 47 | | | 45 | | | 45 | | |
| 6 区 | 人口 | 116 | 131 | 247 | 116 | 130 | 246 | 116 | 130 | 246 | 115 | 125 | 240 |
| | 世帯数 | 76 | | | 76 | | | 76 | | | 79 | | |
| 7 区 | 人口 | 134 | 157 | 291 | 136 | 154 | 290 | 134 | 153 | 287 | 132 | 153 | 285 |
| | 世帯数 | 95 | | | 94 | | | 95 | | | 97 | | |
| 8 区 | 人口 | 117 | 118 | 235 | 114 | 117 | 231 | 114 | 118 | 232 | 110 | 118 | 228 |
| | 世帯数 | 76 | | | 75 | | | 76 | | | 77 | | |
| 9 区 | 人口 | 74 | 84 | 158 | 75 | 85 | 160 | 72 | 83 | 155 | 73 | 79 | 152 |
| | 世帯数 | 50 | | | 51 | | | 54 | | | 53 | | |

| | 区 分 | 平成24年3月31日 | | | 平成25年3月31日 | | | 平成26年3月31日 | | | 平成27年3月31日 | | |
|-----------|-----|------------|-----|-----|------------|-----|-----|------------|-----|-----|------------|-----|-----|
| | | 男 | 女 | 計 | 男 | 女 | 計 | 男 | 女 | 計 | 男 | 女 | 計 |
| 川 西 | 人口 | 117 | 134 | 251 | 117 | 130 | 247 | 112 | 128 | 240 | 113 | 133 | 246 |
| | 世帯数 | 70 | | | 72 | | | 71 | | | 73 | | |
| 島 田 | 人口 | 183 | 215 | 398 | 179 | 214 | 393 | 176 | 219 | 395 | 174 | 209 | 383 |
| | 世帯数 | 128 | | | 128 | | | 129 | | | 126 | | |
| 山 の 井 | 人口 | 66 | 95 | 161 | 67 | 96 | 163 | 64 | 93 | 157 | 62 | 93 | 155 |
| | 世帯数 | 62 | | | 65 | | | 63 | | | 64 | | |
| 日 渡 | 人口 | 56 | 59 | 115 | 56 | 52 | 108 | 55 | 54 | 109 | 51 | 52 | 103 |
| | 世帯数 | 38 | | | 37 | | | 38 | | | 37 | | |
| 日 渡 団 地 | 人口 | 16 | 30 | 46 | 13 | 28 | 41 | 15 | 27 | 42 | 11 | 25 | 36 |
| | 世帯数 | 18 | | | 18 | | | 18 | | | 17 | | |
| 下 永 野 1 | 人口 | 69 | 72 | 141 | 66 | 72 | 138 | 65 | 73 | 138 | 63 | 70 | 133 |
| | 世帯数 | 38 | | | 38 | | | 38 | | | 37 | | |
| 下 永 野 2 | 人口 | 86 | 102 | 188 | 85 | 99 | 184 | 82 | 94 | 176 | 81 | 94 | 175 |
| | 世帯数 | 57 | | | 56 | | | 55 | | | 55 | | |
| み ど り 団 地 | 人口 | 103 | 109 | 212 | 100 | 104 | 204 | 96 | 96 | 192 | 95 | 97 | 192 |
| | 世帯数 | 60 | | | 60 | | | 59 | | | 58 | | |
| 下 組 | 人口 | 103 | 110 | 213 | 105 | 111 | 216 | 100 | 111 | 211 | 95 | 100 | 195 |
| | 世帯数 | 57 | | | 57 | | | 59 | | | 58 | | |
| 上 組 | 人口 | 100 | 124 | 224 | 99 | 119 | 218 | 97 | 115 | 212 | 92 | 115 | 207 |
| | 世帯数 | 77 | | | 76 | | | 77 | | | 78 | | |
| 菊 鹿 五 郎 丸 | 人口 | 98 | 98 | 196 | 94 | 95 | 189 | 92 | 91 | 183 | 90 | 89 | 179 |
| | 世帯数 | 61 | | | 60 | | | 59 | | | 59 | | |
| 太 田 | 人口 | 74 | 91 | 165 | 76 | 88 | 164 | 78 | 90 | 168 | 75 | 83 | 158 |
| | 世帯数 | 53 | | | 52 | | | 54 | | | 52 | | |
| 川 原 | 人口 | 90 | 127 | 217 | 88 | 123 | 211 | 86 | 119 | 205 | 87 | 120 | 207 |
| | 世帯数 | 108 | | | 107 | | | 105 | | | 106 | | |
| 長 谷 川 | 人口 | 67 | 67 | 134 | 65 | 70 | 135 | 61 | 69 | 130 | 61 | 68 | 129 |
| | 世帯数 | 45 | | | 45 | | | 44 | | | 43 | | |
| 長 谷 | 人口 | 54 | 72 | 126 | 52 | 67 | 119 | 54 | 67 | 121 | 51 | 62 | 113 |
| | 世帯数 | 35 | | | 35 | | | 35 | | | 35 | | |
| 上 本 分 | 人口 | 95 | 105 | 200 | 91 | 99 | 190 | 90 | 101 | 191 | 88 | 98 | 186 |
| | 世帯数 | 72 | | | 71 | | | 71 | | | 67 | | |
| 下 本 分 | 人口 | 76 | 98 | 174 | 72 | 95 | 167 | 78 | 94 | 172 | 73 | 96 | 169 |
| | 世帯数 | 58 | | | 56 | | | 58 | | | 60 | | |
| 黒 蛭 | 人口 | 120 | 113 | 233 | 121 | 111 | 232 | 116 | 109 | 225 | 113 | 108 | 221 |
| | 世帯数 | 87 | | | 89 | | | 87 | | | 86 | | |
| 米 原 | 人口 | 70 | 69 | 139 | 72 | 68 | 140 | 70 | 67 | 137 | 71 | 66 | 137 |
| | 世帯数 | 46 | | | 47 | | | 47 | | | 46 | | |
| 立 徳 | 人口 | 57 | 62 | 119 | 57 | 60 | 117 | 54 | 59 | 113 | 49 | 58 | 107 |
| | 世帯数 | 45 | | | 45 | | | 43 | | | 43 | | |
| 木 山 | 人口 | 51 | 55 | 106 | 50 | 54 | 104 | 48 | 54 | 102 | 50 | 55 | 105 |
| | 世帯数 | 32 | | | 32 | | | 30 | | | 31 | | |
| 横 枕 | 人口 | 48 | 79 | 127 | 47 | 75 | 122 | 44 | 69 | 113 | 49 | 63 | 112 |
| | 世帯数 | 72 | | | 70 | | | 61 | | | 59 | | |

| | 区 分 | 平成24年3月31日 | | | 平成25年3月31日 | | | 平成26年3月31日 | | | 平成27年3月31日 | | |
|-----------|-----|------------|-----|-----|------------|-----|-----|------------|-----|-----|------------|-----|-----|
| | | 男 | 女 | 計 | 男 | 女 | 計 | 男 | 女 | 計 | 男 | 女 | 計 |
| 道 場 | 人口 | 40 | 38 | 78 | 37 | 36 | 73 | 36 | 35 | 71 | 36 | 33 | 69 |
| | 世帯数 | 27 | | | 27 | | | 26 | | | 27 | | |
| 大 林 | 人口 | 71 | 93 | 164 | 66 | 94 | 160 | 67 | 91 | 158 | 67 | 86 | 153 |
| | 世帯数 | 60 | | | 58 | | | 59 | | | 60 | | |
| 池 田 | 人口 | 98 | 95 | 193 | 96 | 90 | 186 | 96 | 88 | 184 | 91 | 85 | 176 |
| | 世帯数 | 65 | | | 63 | | | 64 | | | 63 | | |
| 永 山 | 人口 | 81 | 93 | 174 | 79 | 94 | 173 | 77 | 89 | 166 | 75 | 87 | 162 |
| | 世帯数 | 57 | | | 57 | | | 57 | | | 56 | | |
| 酒 造 野 | 人口 | 45 | 46 | 91 | 43 | 47 | 90 | 40 | 47 | 87 | 40 | 47 | 87 |
| | 世帯数 | 23 | | | 23 | | | 22 | | | 22 | | |
| 宮 原 | 人口 | 63 | 64 | 127 | 63 | 61 | 124 | 61 | 62 | 123 | 62 | 59 | 121 |
| | 世帯数 | 35 | | | 35 | | | 36 | | | 35 | | |
| 阿 佐 古 | 人口 | 100 | 121 | 221 | 103 | 121 | 224 | 101 | 120 | 221 | 94 | 116 | 210 |
| | 世帯数 | 69 | | | 71 | | | 73 | | | 74 | | |
| 辺田目・笹本・裏方 | 人口 | 191 | 218 | 409 | 190 | 223 | 413 | 186 | 226 | 412 | 184 | 210 | 394 |
| | 世帯数 | 160 | | | 163 | | | 167 | | | 157 | | |
| 今古閑・良福寺 | 人口 | 120 | 144 | 264 | 129 | 144 | 273 | 128 | 140 | 268 | 130 | 140 | 270 |
| | 世帯数 | 97 | | | 97 | | | 93 | | | 96 | | |
| 新 屋 敷 | 人口 | 109 | 136 | 245 | 107 | 133 | 240 | 103 | 126 | 229 | 104 | 122 | 226 |
| | 世帯数 | 113 | | | 112 | | | 109 | | | 111 | | |
| 上 中 町 | 人口 | 87 | 101 | 188 | 82 | 101 | 183 | 77 | 95 | 172 | 73 | 88 | 161 |
| | 世帯数 | 73 | | | 74 | | | 73 | | | 72 | | |
| 来 民 中 町 | 人口 | 92 | 100 | 192 | 88 | 101 | 189 | 93 | 106 | 199 | 91 | 106 | 197 |
| | 世帯数 | 74 | | | 73 | | | 74 | | | 75 | | |
| 下 中 町 | 人口 | 130 | 143 | 273 | 134 | 148 | 282 | 134 | 146 | 280 | 135 | 152 | 287 |
| | 世帯数 | 102 | | | 103 | | | 102 | | | 104 | | |
| 来 民 下 町 | 人口 | 155 | 165 | 320 | 169 | 178 | 347 | 174 | 181 | 355 | 165 | 169 | 334 |
| | 世帯数 | 117 | | | 128 | | | 131 | | | 126 | | |
| 大 正 町 | 人口 | 79 | 91 | 170 | 78 | 96 | 174 | 78 | 98 | 176 | 81 | 96 | 177 |
| | 世帯数 | 65 | | | 64 | | | 68 | | | 72 | | |
| 御 宇 田 | 人口 | 263 | 301 | 564 | 259 | 295 | 554 | 260 | 306 | 566 | 253 | 294 | 547 |
| | 世帯数 | 193 | | | 194 | | | 199 | | | 201 | | |
| 南 古 閑 | 人口 | 163 | 170 | 333 | 173 | 170 | 343 | 175 | 169 | 344 | 172 | 168 | 340 |
| | 世帯数 | 160 | | | 163 | | | 163 | | | 162 | | |
| 原 部 | 人口 | 81 | 93 | 174 | 70 | 93 | 163 | 79 | 100 | 179 | 79 | 97 | 176 |
| | 世帯数 | 75 | | | 71 | | | 77 | | | 77 | | |
| 坂 東 | 人口 | 177 | 197 | 374 | 180 | 193 | 373 | 180 | 194 | 374 | 181 | 192 | 373 |
| | 世帯数 | 141 | | | 142 | | | 142 | | | 146 | | |
| 駅 通 | 人口 | 435 | 465 | 900 | 451 | 476 | 927 | 459 | 494 | 953 | 450 | 483 | 933 |
| | 世帯数 | 352 | | | 357 | | | 367 | | | 368 | | |
| 高 橋 | 人口 | 205 | 229 | 434 | 201 | 221 | 422 | 198 | 222 | 420 | 200 | 217 | 417 |
| | 世帯数 | 154 | | | 153 | | | 153 | | | 156 | | |
| 津 袋 | 人口 | 186 | 285 | 471 | 187 | 292 | 479 | 187 | 282 | 469 | 183 | 278 | 461 |
| | 世帯数 | 238 | | | 243 | | | 248 | | | 243 | | |

| | 区 分 | 平成24年3月31日 | | | 平成25年3月31日 | | | 平成26年3月31日 | | | 平成27年3月31日 | | |
|-------|-----|------------|-----|-----|------------|-----|-----|------------|-----|-----|------------|-----|-----|
| | | 男 | 女 | 計 | 男 | 女 | 計 | 男 | 女 | 計 | 男 | 女 | 計 |
| 庄 | 人口 | 208 | 207 | 415 | 217 | 213 | 430 | 215 | 212 | 427 | 213 | 209 | 422 |
| | 世帯数 | 146 | | | 149 | | | 150 | | | 150 | | |
| 石 淵 | 人口 | 195 | 195 | 390 | 184 | 222 | 406 | 177 | 207 | 384 | 178 | 200 | 378 |
| | 世帯数 | 134 | | | 159 | | | 149 | | | 147 | | |
| 下 高 橋 | 人口 | 186 | 190 | 376 | 181 | 198 | 379 | 177 | 196 | 373 | 172 | 181 | 353 |
| | 世帯数 | 127 | | | 131 | | | 129 | | | 124 | | |
| 小 嶋 | 人口 | 57 | 65 | 122 | 50 | 61 | 111 | 53 | 65 | 118 | 52 | 63 | 115 |
| | 世帯数 | 42 | | | 41 | | | 42 | | | 41 | | |
| 梶 屋 | 人口 | 94 | 94 | 188 | 90 | 94 | 184 | 87 | 93 | 180 | 82 | 90 | 172 |
| | 世帯数 | 60 | | | 60 | | | 62 | | | 60 | | |
| 下 梶 屋 | 人口 | 37 | 47 | 84 | 36 | 43 | 79 | 35 | 44 | 79 | 34 | 46 | 80 |
| | 世帯数 | 24 | | | 23 | | | 23 | | | 23 | | |
| 中 富 | 人口 | 90 | 93 | 183 | 89 | 91 | 180 | 89 | 94 | 183 | 90 | 90 | 180 |
| | 世帯数 | 63 | | | 64 | | | 64 | | | 63 | | |
| 川 北 | 人口 | 189 | 196 | 385 | 181 | 195 | 376 | 175 | 185 | 360 | 173 | 184 | 357 |
| | 世帯数 | 115 | | | 112 | | | 112 | | | 112 | | |
| 川 南 | 人口 | 101 | 113 | 214 | 101 | 113 | 214 | 101 | 116 | 217 | 99 | 114 | 213 |
| | 世帯数 | 68 | | | 70 | | | 72 | | | 70 | | |
| 分 田 | 人口 | 76 | 93 | 169 | 73 | 96 | 169 | 72 | 97 | 169 | 71 | 96 | 167 |
| | 世帯数 | 60 | | | 64 | | | 66 | | | 67 | | |
| 中 分 田 | 人口 | 48 | 53 | 101 | 44 | 51 | 95 | 45 | 50 | 95 | 39 | 52 | 91 |
| | 世帯数 | 33 | | | 31 | | | 31 | | | 32 | | |
| 下 分 田 | 人口 | 113 | 118 | 231 | 106 | 114 | 220 | 109 | 112 | 221 | 110 | 108 | 218 |
| | 世帯数 | 79 | | | 79 | | | 79 | | | 79 | | |
| 小 柳 | 人口 | 95 | 99 | 194 | 100 | 101 | 201 | 99 | 100 | 199 | 96 | 100 | 196 |
| | 世帯数 | 54 | | | 54 | | | 54 | | | 54 | | |
| 奥 永 | 人口 | 124 | 114 | 238 | 120 | 112 | 232 | 118 | 112 | 230 | 128 | 114 | 242 |
| | 世帯数 | 66 | | | 71 | | | 72 | | | 76 | | |
| 上 久 野 | 人口 | 130 | 122 | 252 | 127 | 120 | 247 | 133 | 123 | 256 | 132 | 127 | 259 |
| | 世帯数 | 106 | | | 108 | | | 114 | | | 112 | | |
| 久 野 | 人口 | 40 | 48 | 88 | 38 | 50 | 88 | 39 | 50 | 89 | 39 | 47 | 86 |
| | 世帯数 | 34 | | | 33 | | | 33 | | | 34 | | |
| 宮 | 人口 | 96 | 109 | 205 | 91 | 105 | 196 | 91 | 104 | 195 | 90 | 106 | 196 |
| | 世帯数 | 70 | | | 68 | | | 71 | | | 73 | | |
| 下 千 田 | 人口 | 36 | 49 | 85 | 39 | 52 | 91 | 37 | 53 | 90 | 38 | 51 | 89 |
| | 世帯数 | 32 | | | 33 | | | 33 | | | 31 | | |
| 上 千 田 | 人口 | 57 | 64 | 121 | 58 | 62 | 120 | 59 | 59 | 118 | 56 | 63 | 119 |
| | 世帯数 | 42 | | | 42 | | | 39 | | | 40 | | |
| 水 原 | 人口 | 37 | 54 | 91 | 37 | 55 | 92 | 38 | 53 | 91 | 37 | 53 | 90 |
| | 世帯数 | 32 | | | 34 | | | 35 | | | 35 | | |
| 元 広 | 人口 | 53 | 57 | 110 | 51 | 63 | 114 | 52 | 62 | 114 | 53 | 60 | 113 |
| | 世帯数 | 35 | | | 37 | | | 38 | | | 37 | | |
| 上 広 | 人口 | 201 | 215 | 416 | 200 | 205 | 405 | 196 | 198 | 394 | 190 | 201 | 391 |
| | 世帯数 | 109 | | | 110 | | | 110 | | | 112 | | |

| | 区 分 | 平成24年3月31日 | | | 平成25年3月31日 | | | 平成26年3月31日 | | | 平成27年3月31日 | | |
|-----------|-----|------------|-----|-----|------------|-----|-----|------------|-----|-----|------------|-----|-----|
| | | 男 | 女 | 計 | 男 | 女 | 計 | 男 | 女 | 計 | 男 | 女 | 計 |
| 下 原 | 人口 | 50 | 65 | 115 | 51 | 64 | 115 | 49 | 60 | 109 | 48 | 57 | 105 |
| | 世帯数 | 37 | | | 36 | | | 36 | | | 36 | | |
| 持 松 東 | 人口 | 120 | 122 | 242 | 120 | 117 | 237 | 120 | 117 | 237 | 112 | 121 | 233 |
| | 世帯数 | 59 | | | 61 | | | 61 | | | 63 | | |
| 持 松 西 | 人口 | 78 | 87 | 165 | 75 | 83 | 158 | 73 | 81 | 154 | 71 | 78 | 149 |
| | 世帯数 | 46 | | | 48 | | | 48 | | | 48 | | |
| 姫 井 | 人口 | 99 | 111 | 210 | 102 | 111 | 213 | 98 | 107 | 205 | 98 | 102 | 200 |
| | 世帯数 | 72 | | | 75 | | | 74 | | | 73 | | |
| 米 野 | 人口 | 128 | 140 | 268 | 125 | 141 | 266 | 122 | 137 | 259 | 118 | 139 | 257 |
| | 世帯数 | 90 | | | 92 | | | 91 | | | 93 | | |
| 堂 米 野 | 人口 | 48 | 60 | 108 | 47 | 58 | 105 | 46 | 57 | 103 | 46 | 58 | 104 |
| | 世帯数 | 27 | | | 26 | | | 26 | | | 26 | | |
| 下 米 野 | 人口 | 102 | 138 | 240 | 95 | 137 | 232 | 93 | 136 | 229 | 97 | 125 | 222 |
| | 世帯数 | 122 | | | 114 | | | 115 | | | 109 | | |
| 上 岩 原 | 人口 | 191 | 216 | 407 | 182 | 214 | 396 | 183 | 209 | 392 | 183 | 204 | 387 |
| | 世帯数 | 121 | | | 118 | | | 121 | | | 121 | | |
| 岩 原 | 人口 | 128 | 125 | 253 | 126 | 122 | 248 | 116 | 119 | 235 | 117 | 118 | 235 |
| | 世帯数 | 76 | | | 75 | | | 70 | | | 72 | | |
| 春 間 | 人口 | 57 | 55 | 112 | 55 | 53 | 108 | 53 | 50 | 103 | 50 | 47 | 97 |
| | 世帯数 | 41 | | | 39 | | | 37 | | | 38 | | |
| 郷 原 | 人口 | 38 | 53 | 91 | 37 | 52 | 89 | 35 | 54 | 89 | 34 | 52 | 86 |
| | 世帯数 | 30 | | | 32 | | | 32 | | | 31 | | |
| 岩 倉 | 人口 | 28 | 28 | 56 | 27 | 29 | 56 | 30 | 29 | 59 | 30 | 29 | 59 |
| | 世帯数 | 18 | | | 18 | | | 18 | | | 18 | | |
| 霜 野 | 人口 | 85 | 88 | 173 | 84 | 92 | 176 | 82 | 89 | 171 | 81 | 89 | 170 |
| | 世帯数 | 52 | | | 53 | | | 53 | | | 53 | | |
| 仁 王 堂 | 人口 | 87 | 85 | 172 | 92 | 85 | 177 | 92 | 89 | 181 | 90 | 86 | 176 |
| | 世帯数 | 56 | | | 57 | | | 59 | | | 60 | | |
| 北 谷 | 人口 | 67 | 59 | 126 | 62 | 56 | 118 | 59 | 53 | 112 | 55 | 50 | 105 |
| | 世帯数 | 40 | | | 38 | | | 38 | | | 38 | | |
| 梅 木 谷 | 人口 | 50 | 55 | 105 | 50 | 53 | 103 | 47 | 51 | 98 | 45 | 49 | 94 |
| | 世帯数 | 42 | | | 44 | | | 43 | | | 43 | | |
| 大 浦 | 人口 | 48 | 53 | 101 | 49 | 52 | 101 | 45 | 49 | 94 | 43 | 49 | 92 |
| | 世帯数 | 30 | | | 29 | | | 28 | | | 28 | | |
| 中 浦 | 人口 | 80 | 86 | 166 | 79 | 90 | 169 | 79 | 86 | 165 | 72 | 79 | 151 |
| | 世帯数 | 54 | | | 55 | | | 57 | | | 55 | | |
| 姫 井 団 地 | 人口 | 55 | 70 | 125 | 51 | 68 | 119 | 52 | 72 | 124 | 45 | 67 | 112 |
| | 世帯数 | 47 | | | 47 | | | 47 | | | 45 | | |
| 一 里 木 団 地 | 人口 | 65 | 54 | 119 | 64 | 54 | 118 | 67 | 57 | 124 | 55 | 50 | 105 |
| | 世帯数 | 30 | | | 29 | | | 30 | | | 25 | | |

住民基本台帳

(3) 自然動態

単位：人

| | 出生 (1) | | | 死亡 (2) | | | 自然増加 (1) - (2) | | |
|------|--------|-----|-----|--------|-----|-----|----------------|-------|-------|
| | 総数 | 男 | 女 | 総数 | 男 | 女 | 総数 | 男 | 女 |
| 26年計 | 367 | 183 | 184 | 818 | 390 | 428 | ▲ 451 | ▲ 207 | ▲ 244 |
| 1月 | 36 | 19 | 17 | 95 | 52 | 43 | ▲ 59 | ▲ 33 | ▲ 26 |
| 2月 | 17 | 8 | 9 | 59 | 30 | 29 | ▲ 42 | ▲ 22 | ▲ 20 |
| 3月 | 29 | 15 | 14 | 73 | 35 | 38 | ▲ 44 | ▲ 20 | ▲ 24 |
| 4月 | 38 | 24 | 14 | 77 | 32 | 45 | ▲ 39 | ▲ 8 | ▲ 31 |
| 5月 | 27 | 16 | 11 | 67 | 28 | 39 | ▲ 40 | ▲ 12 | ▲ 28 |
| 6月 | 25 | 10 | 15 | 66 | 29 | 37 | ▲ 41 | ▲ 19 | ▲ 22 |
| 7月 | 42 | 15 | 27 | 50 | 25 | 25 | ▲ 8 | ▲ 10 | 2 |
| 8月 | 35 | 23 | 12 | 51 | 20 | 31 | ▲ 16 | 3 | ▲ 19 |
| 9月 | 36 | 18 | 18 | 56 | 26 | 30 | ▲ 20 | ▲ 8 | ▲ 12 |
| 10月 | 35 | 13 | 22 | 64 | 34 | 30 | ▲ 29 | ▲ 21 | ▲ 8 |
| 11月 | 25 | 8 | 17 | 72 | 35 | 37 | ▲ 47 | ▲ 27 | ▲ 20 |
| 12月 | 22 | 14 | 8 | 88 | 44 | 44 | ▲ 66 | ▲ 30 | ▲ 36 |

住民基本台帳

(4) 社会動態

単位：人

| | 転入 (1) | | | 転出 (2) | | | 社会増加 (1) - (2) | | |
|------|--------|-----|-----|--------|-----|-----|----------------|-------|-------|
| | 総数 | 男 | 女 | 総数 | 男 | 女 | 総数 | 男 | 女 |
| 26年計 | 1,387 | 738 | 649 | 1,643 | 833 | 810 | ▲ 256 | ▲ 95 | ▲ 161 |
| 1月 | 72 | 46 | 26 | 92 | 53 | 39 | ▲ 20 | ▲ 7 | ▲ 13 |
| 2月 | 101 | 54 | 47 | 111 | 58 | 53 | ▲ 10 | ▲ 4 | ▲ 6 |
| 3月 | 219 | 116 | 103 | 432 | 226 | 206 | ▲ 213 | ▲ 110 | ▲ 103 |
| 4月 | 220 | 132 | 88 | 175 | 97 | 78 | 45 | 35 | 10 |
| 5月 | 111 | 55 | 56 | 113 | 53 | 60 | ▲ 2 | 2 | ▲ 4 |
| 6月 | 87 | 48 | 39 | 105 | 50 | 55 | ▲ 18 | ▲ 2 | ▲ 16 |
| 7月 | 93 | 45 | 48 | 85 | 43 | 42 | 8 | 2 | 6 |
| 8月 | 112 | 51 | 61 | 101 | 51 | 50 | 11 | 0 | 11 |
| 9月 | 74 | 45 | 29 | 124 | 58 | 66 | ▲ 50 | ▲ 13 | ▲ 37 |
| 10月 | 105 | 53 | 52 | 111 | 52 | 59 | ▲ 6 | 1 | ▲ 7 |
| 11月 | 83 | 46 | 37 | 106 | 49 | 57 | ▲ 23 | ▲ 3 | ▲ 20 |
| 12月 | 110 | 47 | 63 | 88 | 43 | 45 | 22 | 4 | 18 |

住民基本台帳

(5) 出生率・死亡率(人口千人あたり)

単位：人・%

| | 住民基本台帳人口 | 年間出生数 | 出生率 | 年間死亡数 | 死亡率 |
|-------|----------|-------|------|-------|-------|
| 平成23年 | 56,411 | 377 | 6.68 | 788 | 13.97 |
| 平成24年 | 56,008 | 415 | 7.41 | 797 | 14.23 |
| 平成25年 | 55,565 | 388 | 6.98 | 737 | 13.26 |
| 平成26年 | 54,860 | 367 | 6.69 | 818 | 14.91 |

総務課

※ 出生率・死亡率 = $\frac{\text{年間の届出数}}{\text{各年12月31日現在の住民基本台帳人口}} \times 1,000$ で求めた。

(6) 高齢化率(65歳以上人口割合)

単位：人・%

| | 山鹿市 | 山鹿地区 | 鹿北地区 | 菊鹿地区 | 鹿本地区 | 鹿央地区 |
|----------|--------|--------|-------|-------|-------|-------|
| 住民基本台帳人口 | 54,537 | 30,786 | 4,319 | 6,469 | 8,239 | 4,724 |
| 65歳以上人口 | 18,223 | 9,781 | 1,661 | 2,480 | 2,612 | 1,689 |
| 高齢化率(%) | 33.4 | 31.8 | 38.5 | 38.3 | 31.7 | 35.8 |

総務課

※ 人口は平成27年3月末日現在の住民基本台帳を用いている。

※ 高齢化率 = $\frac{\text{65歳以上人口}}{\text{住民基本台帳人口}} \times 100$ で求めた。

(7) 男女別推計人口及び世帯数、人口動態

単位：世帯・人

| | | | 平成 23 年 | 平成 24 年 | 平成 25 年 | 平成 26 年 | |
|----------------|------------|---------|---------|---------|---------|---------|-----|
| 世 帯 数 | | | 19,383 | 19,374 | 19,452 | 19,512 | |
| 推 計 人 口 | | 男 | 25,705 | 25,345 | 25,133 | 24,891 | |
| | | 女 | 29,102 | 28,785 | 28,510 | 28,148 | |
| | | 計 | 54,807 | 54,130 | 53,643 | 53,039 | |
| 前1ヶ年間の 人口動態 | 自然 動態 | 出 生 | 392 | 401 | 387 | 394 | |
| | | 死 亡 | 788 | 798 | 752 | 780 | |
| | | 自 然 増 減 | ▲ 396 | ▲ 397 | ▲ 365 | ▲ 386 | |
| | 社 会 動 態 | 転 入 | 県 内 | 851 | 764 | 868 | 736 |
| | | | 県 外 | 575 | 596 | 570 | 577 |
| | | | 他 | 111 | 85 | 77 | 81 |
| | | 転 出 | 県 内 | 999 | 999 | 901 | 880 |
| | | | 県 外 | 650 | 641 | 657 | 657 |
| | | | 他 | 76 | 85 | 79 | 75 |
| | 社 会 増 減 | ▲ 188 | ▲ 280 | ▲ 122 | ▲ 218 | | |
| | 純 増 減 | | ▲ 584 | ▲ 677 | ▲ 487 | ▲ 604 | |

熊本県推計人口調査

※各年10月1日現在

※推計人口とは、国勢調査による人口を基に、その後における各月の人口の動きを他の人口関連資料から得て、毎月1日現在の人口を算出したもの。

4 国勢調査

4 国勢調査

○ 調査の対象

調査時に日本国内に常住している者。

※「常住している者」とは、当該住居に3か月以上にわたって住んでいるか、又は住むことになっている者をいい、3か月以上にわたって住んでいる住居又は住むことになっている住居のない者は、調査時現在いた場所に「常住している者」とみなした。

ただし、学校教育法(昭和22年法律第26号)第1条に規定する学校、第124条に規定する専修学校又は第134条第1項に規定する各種学校に在学している者で、通学のために寄宿舎、下宿その他これらに類する宿泊施設に宿泊している者や、病院又は療養所に入院・入所している者で、引き続き3か月以上入院し、又は入所している者など一定の要件を満たす者については、その施設に「常住している者」とみなしてその場所で調査した。

日本国内に常住している者は、外国人を含めてすべて調査の対象としたが、次の者は調査の対象から除外した。

- (1) 外国政府の外交使節団・領事機関の構成員(随員を含む。)及びその家族
- (2) 外国軍隊の軍人・軍属及びその家族

○ 用語の解説

| | | | | | | | | | | | | | | | | | | | | | | | | | | | | | | | | | | | | | | | | | | | | | | | | | | | | | | | | | | | | | | | | | | | | | | | | | | | | | | | | | | | | | | | | | | | | | | | | | | | | | | | | | | | | | | | | | | | | | | | | | | | | | | | | | | | | | | | | | | | | | | | | | | | | | | | | | | | | | |
|-------|---|---------|---|---------|---|----------------|---|----------------|---|---------------------|---|-----------------|---|--|--|------|--|--|--|-------|--|--|--|---------|--|--|--|--|--|--|--|-------|--|--|--|-----------|--|--|--|--|--|--|--|--|--|--|--|-----------|--|--|--|--|--|--|--|--|--|--|--|-----------|--|--|--|--|--|--|--|--|--|--|--|--------------|--|--|--|--|--|--|--|--|--|--|--|-------------------|--|--|--|--|--|--|--|--|--|--|--|---------------|--|--|--|--|--|--|--|--|--|--|--|-----------------|--|--|--|--|--|--|--|--|--|--|--|------------|--|--|--|--|--|--|--|--|--|--|--|---------|--|--|--|--|--|--|--|--|--|--|--|------------|--|--|--|--|--|--|--|--|--|--|--|---------------------|--|
| ・人口 | 調査年の10月1日午前零時現在の常住人口(常住人口とは調査時に調査対象地域に常住している者) | | | | | | | | | | | | | | | | | | | | | | | | | | | | | | | | | | | | | | | | | | | | | | | | | | | | | | | | | | | | | | | | | | | | | | | | | | | | | | | | | | | | | | | | | | | | | | | | | | | | | | | | | | | | | | | | | | | | | | | | | | | | | | | | | | | | | | | | | | | | | | | | | | | | | | | | | | | | |
| ・年齢 | (昭和35年調査以前)調査日現在による満年齢 (昭和40年以後)調査日前日による満年齢 | | | | | | | | | | | | | | | | | | | | | | | | | | | | | | | | | | | | | | | | | | | | | | | | | | | | | | | | | | | | | | | | | | | | | | | | | | | | | | | | | | | | | | | | | | | | | | | | | | | | | | | | | | | | | | | | | | | | | | | | | | | | | | | | | | | | | | | | | | | | | | | | | | | | | | | | | | | | |
| ・配偶関係 | 届出の有無に関わらず、実際の状態により、次のとおり区分した。 「未婚」 まだ結婚したことのない人 「有配偶」 届出の有無に関係なく、妻又は夫のある人 「死別」 妻又は夫と死別して独身の人 「離別」 妻又は夫と離別して独身の人 | | | | | | | | | | | | | | | | | | | | | | | | | | | | | | | | | | | | | | | | | | | | | | | | | | | | | | | | | | | | | | | | | | | | | | | | | | | | | | | | | | | | | | | | | | | | | | | | | | | | | | | | | | | | | | | | | | | | | | | | | | | | | | | | | | | | | | | | | | | | | | | | | | | | | | | | | | | | |
| ・就業者 | 調査週間中、賃金、給料、諸手当、営業収益、手数料、内職収入など収入(現物支給を含む。)を伴う仕事を少しでもした人。なお、収入を伴う仕事を持っていて、調査週間中、少しも仕事をしなかった人のうち、次のいずれかに該当する場合は就業者とした。 (1) 勤めている人が、休んでも賃金や給料、雇用保険法に基づく育児休業基本給付金や介護休業給付金をもらうことになっている場合 (2) 事業を営んでいる人が、仕事を休み始めてから30日未満の場合 また、家族の人が自家営業の手伝いをした場合は無給であっても就業者とした。 | | | | | | | | | | | | | | | | | | | | | | | | | | | | | | | | | | | | | | | | | | | | | | | | | | | | | | | | | | | | | | | | | | | | | | | | | | | | | | | | | | | | | | | | | | | | | | | | | | | | | | | | | | | | | | | | | | | | | | | | | | | | | | | | | | | | | | | | | | | | | | | | | | | | | | | | | | | | |
| ・産業 | 就業者について、調査週間中、その人が実際に仕事をしていた事業所の主な事業の種類によって分類したもの(調査週間中「仕事を休んでいた」人については、その人がふだん仕事をしている事業所の事業の種類)。なお、仕事をしていた事業所が二つ以上ある場合は、その人が主に仕事をしていた事業所の種類によって分類した。 産業分類は、日本標準産業分類を基に、国勢調査に適合するように集約して編成したもので、平成22年調査では20項目の大分類、82項目の中分類、253項目の小分類から成っている。 なお、次のように産業大分類を3部門に集約した。 | | | | | | | | | | | | | | | | | | | | | | | | | | | | | | | | | | | | | | | | | | | | | | | | | | | | | | | | | | | | | | | | | | | | | | | | | | | | | | | | | | | | | | | | | | | | | | | | | | | | | | | | | | | | | | | | | | | | | | | | | | | | | | | | | | | | | | | | | | | | | | | | | | | | | | | | | | | | |
| | <table style="margin-left: 40px;"> <tbody> <tr> <td style="vertical-align: middle;">第1次産業</td> <td style="font-size: 2em; vertical-align: middle;">{</td> <td style="vertical-align: middle;">A 農業、林業</td> <td style="font-size: 2em; vertical-align: middle;">}</td> <td style="vertical-align: middle;">第2次産業</td> <td style="font-size: 2em; vertical-align: middle;">{</td> <td style="vertical-align: middle;">C 鉱業、採石業、砂利採取業</td> <td style="font-size: 2em; vertical-align: middle;">}</td> <td style="vertical-align: middle;">第3次産業</td> <td style="font-size: 2em; vertical-align: middle;">{</td> <td style="vertical-align: middle;">F 電気・ガス・熱供給・水道業</td> <td style="font-size: 2em; vertical-align: middle;">}</td> </tr> <tr> <td></td> <td></td> <td style="vertical-align: middle;">B 漁業</td> <td></td> <td></td> <td></td> <td style="vertical-align: middle;">D 建設業</td> <td></td> <td></td> <td></td> <td style="vertical-align: middle;">G 情報通信業</td> <td></td> </tr> <tr> <td></td> <td></td> <td></td> <td></td> <td></td> <td></td> <td style="vertical-align: middle;">E 製造業</td> <td></td> <td></td> <td></td> <td style="vertical-align: middle;">H 運輸業、郵便業</td> <td></td> </tr> <tr> <td></td> <td></td> <td></td> <td></td> <td></td> <td></td> <td></td> <td></td> <td></td> <td></td> <td style="vertical-align: middle;">I 卸売業、小売業</td> <td></td> </tr> <tr> <td></td> <td></td> <td></td> <td></td> <td></td> <td></td> <td></td> <td></td> <td></td> <td></td> <td style="vertical-align: middle;">J 金融業、保険業</td> <td></td> </tr> <tr> <td></td> <td></td> <td></td> <td></td> <td></td> <td></td> <td></td> <td></td> <td></td> <td></td> <td style="vertical-align: middle;">K 不動産業、物品賃貸業</td> <td></td> </tr> <tr> <td></td> <td></td> <td></td> <td></td> <td></td> <td></td> <td></td> <td></td> <td></td> <td></td> <td style="vertical-align: middle;">L 学術研究、専門・技術サービス業</td> <td></td> </tr> <tr> <td></td> <td></td> <td></td> <td></td> <td></td> <td></td> <td></td> <td></td> <td></td> <td></td> <td style="vertical-align: middle;">M 宿泊業、飲食サービス業</td> <td></td> </tr> <tr> <td></td> <td></td> <td></td> <td></td> <td></td> <td></td> <td></td> <td></td> <td></td> <td></td> <td style="vertical-align: middle;">N 生活関連サービス業、娯楽業</td> <td></td> </tr> <tr> <td></td> <td></td> <td></td> <td></td> <td></td> <td></td> <td></td> <td></td> <td></td> <td></td> <td style="vertical-align: middle;">O 教育、学習支援業</td> <td></td> </tr> <tr> <td></td> <td></td> <td></td> <td></td> <td></td> <td></td> <td></td> <td></td> <td></td> <td></td> <td style="vertical-align: middle;">P 医療、福祉</td> <td></td> </tr> <tr> <td></td> <td></td> <td></td> <td></td> <td></td> <td></td> <td></td> <td></td> <td></td> <td></td> <td style="vertical-align: middle;">Q 複合サービス事業</td> <td></td> </tr> <tr> <td></td> <td></td> <td></td> <td></td> <td></td> <td></td> <td></td> <td></td> <td></td> <td></td> <td style="vertical-align: middle;">R サービス業(他に分類されないもの)</td> <td></td> </tr> </tbody> </table> | 第1次産業 | { | A 農業、林業 | } | 第2次産業 | { | C 鉱業、採石業、砂利採取業 | } | 第3次産業 | { | F 電気・ガス・熱供給・水道業 | } | | | B 漁業 | | | | D 建設業 | | | | G 情報通信業 | | | | | | | | E 製造業 | | | | H 運輸業、郵便業 | | | | | | | | | | | | I 卸売業、小売業 | | | | | | | | | | | | J 金融業、保険業 | | | | | | | | | | | | K 不動産業、物品賃貸業 | | | | | | | | | | | | L 学術研究、専門・技術サービス業 | | | | | | | | | | | | M 宿泊業、飲食サービス業 | | | | | | | | | | | | N 生活関連サービス業、娯楽業 | | | | | | | | | | | | O 教育、学習支援業 | | | | | | | | | | | | P 医療、福祉 | | | | | | | | | | | | Q 複合サービス事業 | | | | | | | | | | | | R サービス業(他に分類されないもの) | |
| 第1次産業 | { | A 農業、林業 | } | 第2次産業 | { | C 鉱業、採石業、砂利採取業 | } | 第3次産業 | { | F 電気・ガス・熱供給・水道業 | } | | | | | | | | | | | | | | | | | | | | | | | | | | | | | | | | | | | | | | | | | | | | | | | | | | | | | | | | | | | | | | | | | | | | | | | | | | | | | | | | | | | | | | | | | | | | | | | | | | | | | | | | | | | | | | | | | | | | | | | | | | | | | | | | | | | | | | | | | | | | | | | | | | |
| | | B 漁業 | | | | D 建設業 | | | | G 情報通信業 | | | | | | | | | | | | | | | | | | | | | | | | | | | | | | | | | | | | | | | | | | | | | | | | | | | | | | | | | | | | | | | | | | | | | | | | | | | | | | | | | | | | | | | | | | | | | | | | | | | | | | | | | | | | | | | | | | | | | | | | | | | | | | | | | | | | | | | | | | | | | | | | | | | |
| | | | | | | E 製造業 | | | | H 運輸業、郵便業 | | | | | | | | | | | | | | | | | | | | | | | | | | | | | | | | | | | | | | | | | | | | | | | | | | | | | | | | | | | | | | | | | | | | | | | | | | | | | | | | | | | | | | | | | | | | | | | | | | | | | | | | | | | | | | | | | | | | | | | | | | | | | | | | | | | | | | | | | | | | | | | | | | | |
| | | | | | | | | | | I 卸売業、小売業 | | | | | | | | | | | | | | | | | | | | | | | | | | | | | | | | | | | | | | | | | | | | | | | | | | | | | | | | | | | | | | | | | | | | | | | | | | | | | | | | | | | | | | | | | | | | | | | | | | | | | | | | | | | | | | | | | | | | | | | | | | | | | | | | | | | | | | | | | | | | | | | | | | | |
| | | | | | | | | | | J 金融業、保険業 | | | | | | | | | | | | | | | | | | | | | | | | | | | | | | | | | | | | | | | | | | | | | | | | | | | | | | | | | | | | | | | | | | | | | | | | | | | | | | | | | | | | | | | | | | | | | | | | | | | | | | | | | | | | | | | | | | | | | | | | | | | | | | | | | | | | | | | | | | | | | | | | | | | |
| | | | | | | | | | | K 不動産業、物品賃貸業 | | | | | | | | | | | | | | | | | | | | | | | | | | | | | | | | | | | | | | | | | | | | | | | | | | | | | | | | | | | | | | | | | | | | | | | | | | | | | | | | | | | | | | | | | | | | | | | | | | | | | | | | | | | | | | | | | | | | | | | | | | | | | | | | | | | | | | | | | | | | | | | | | | | |
| | | | | | | | | | | L 学術研究、専門・技術サービス業 | | | | | | | | | | | | | | | | | | | | | | | | | | | | | | | | | | | | | | | | | | | | | | | | | | | | | | | | | | | | | | | | | | | | | | | | | | | | | | | | | | | | | | | | | | | | | | | | | | | | | | | | | | | | | | | | | | | | | | | | | | | | | | | | | | | | | | | | | | | | | | | | | | | |
| | | | | | | | | | | M 宿泊業、飲食サービス業 | | | | | | | | | | | | | | | | | | | | | | | | | | | | | | | | | | | | | | | | | | | | | | | | | | | | | | | | | | | | | | | | | | | | | | | | | | | | | | | | | | | | | | | | | | | | | | | | | | | | | | | | | | | | | | | | | | | | | | | | | | | | | | | | | | | | | | | | | | | | | | | | | | | |
| | | | | | | | | | | N 生活関連サービス業、娯楽業 | | | | | | | | | | | | | | | | | | | | | | | | | | | | | | | | | | | | | | | | | | | | | | | | | | | | | | | | | | | | | | | | | | | | | | | | | | | | | | | | | | | | | | | | | | | | | | | | | | | | | | | | | | | | | | | | | | | | | | | | | | | | | | | | | | | | | | | | | | | | | | | | | | | |
| | | | | | | | | | | O 教育、学習支援業 | | | | | | | | | | | | | | | | | | | | | | | | | | | | | | | | | | | | | | | | | | | | | | | | | | | | | | | | | | | | | | | | | | | | | | | | | | | | | | | | | | | | | | | | | | | | | | | | | | | | | | | | | | | | | | | | | | | | | | | | | | | | | | | | | | | | | | | | | | | | | | | | | | | |
| | | | | | | | | | | P 医療、福祉 | | | | | | | | | | | | | | | | | | | | | | | | | | | | | | | | | | | | | | | | | | | | | | | | | | | | | | | | | | | | | | | | | | | | | | | | | | | | | | | | | | | | | | | | | | | | | | | | | | | | | | | | | | | | | | | | | | | | | | | | | | | | | | | | | | | | | | | | | | | | | | | | | | | |
| | | | | | | | | | | Q 複合サービス事業 | | | | | | | | | | | | | | | | | | | | | | | | | | | | | | | | | | | | | | | | | | | | | | | | | | | | | | | | | | | | | | | | | | | | | | | | | | | | | | | | | | | | | | | | | | | | | | | | | | | | | | | | | | | | | | | | | | | | | | | | | | | | | | | | | | | | | | | | | | | | | | | | | | | |
| | | | | | | | | | | R サービス業(他に分類されないもの) | | | | | | | | | | | | | | | | | | | | | | | | | | | | | | | | | | | | | | | | | | | | | | | | | | | | | | | | | | | | | | | | | | | | | | | | | | | | | | | | | | | | | | | | | | | | | | | | | | | | | | | | | | | | | | | | | | | | | | | | | | | | | | | | | | | | | | | | | | | | | | | | | | | |
| ・夜間人口 | 調査時に調査の地域に常住している人口 | | | | | | | | | | | | | | | | | | | | | | | | | | | | | | | | | | | | | | | | | | | | | | | | | | | | | | | | | | | | | | | | | | | | | | | | | | | | | | | | | | | | | | | | | | | | | | | | | | | | | | | | | | | | | | | | | | | | | | | | | | | | | | | | | | | | | | | | | | | | | | | | | | | | | | | | | | | | |
| ・昼間人口 | 従業地・通学地の集計結果を用いて、次により算出された人口。 【山鹿市の昼間人口＝山鹿市の夜間人口－山鹿市からの流出口＋山鹿市への流入人口】 ※夜間勤務の人、夜間学校に通っている人も便宜、昼間勤務、昼間通学とみなして昼間人口に含んでいる。 ただし、この昼間人口には、買物客などの非定期的な移動は考慮していない。 | | | | | | | | | | | | | | | | | | | | | | | | | | | | | | | | | | | | | | | | | | | | | | | | | | | | | | | | | | | | | | | | | | | | | | | | | | | | | | | | | | | | | | | | | | | | | | | | | | | | | | | | | | | | | | | | | | | | | | | | | | | | | | | | | | | | | | | | | | | | | | | | | | | | | | | | | | | | |

※総務省統計局HP「統計データ」「平成22年国勢調査」より(<http://www.stat.go.jp/date/kokusei/2010/index.htm>)

(1) 国勢調査における人口推移

単位：人

| | 山鹿市 | 山鹿地区 | 鹿北地区 | 菊鹿地区 | 鹿本地区 | 鹿央地区 |
|-------|--------|--------|-------|--------|--------|-------|
| 昭和25年 | 81,395 | 37,483 | 9,185 | 13,454 | 12,372 | 8,901 |
| 昭和30年 | 81,421 | 38,057 | 9,355 | 12,780 | 12,416 | 8,813 |
| 昭和35年 | 76,209 | 36,244 | 8,652 | 11,866 | 11,327 | 8,120 |
| 昭和40年 | 67,910 | 32,670 | 7,595 | 10,581 | 10,024 | 7,040 |
| 昭和45年 | 64,081 | 31,625 | 6,953 | 9,718 | 9,294 | 6,491 |
| 昭和50年 | 61,915 | 31,708 | 6,353 | 8,860 | 8,894 | 6,100 |
| 昭和55年 | 62,839 | 32,837 | 6,348 | 8,563 | 9,048 | 6,043 |
| 昭和60年 | 63,234 | 33,647 | 6,160 | 8,287 | 9,145 | 5,995 |
| 平成2年 | 62,150 | 33,441 | 5,891 | 8,002 | 8,975 | 5,841 |
| 平成7年 | 60,991 | 33,559 | 5,465 | 7,688 | 8,714 | 5,565 |
| 平成12年 | 59,491 | 32,944 | 5,290 | 7,524 | 8,522 | 5,211 |
| 平成17年 | 57,726 | 32,053 | 4,962 | 7,145 | 8,484 | 5,082 |
| 平成22年 | 55,391 | 31,198 | 4,437 | 6,673 | 8,303 | 4,780 |

国勢調査

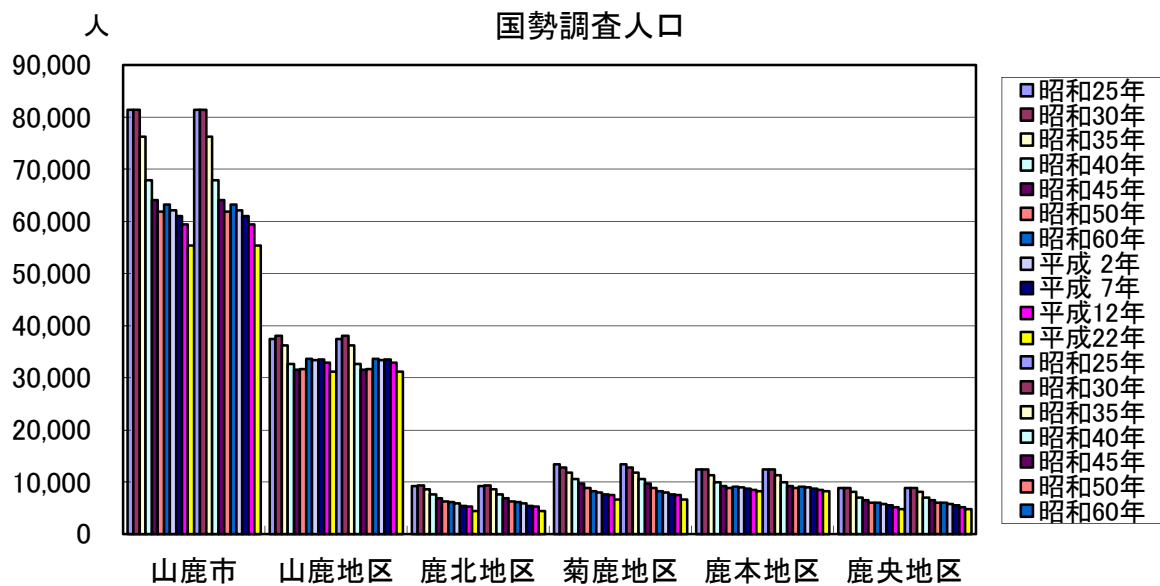

〔国勢調査〕

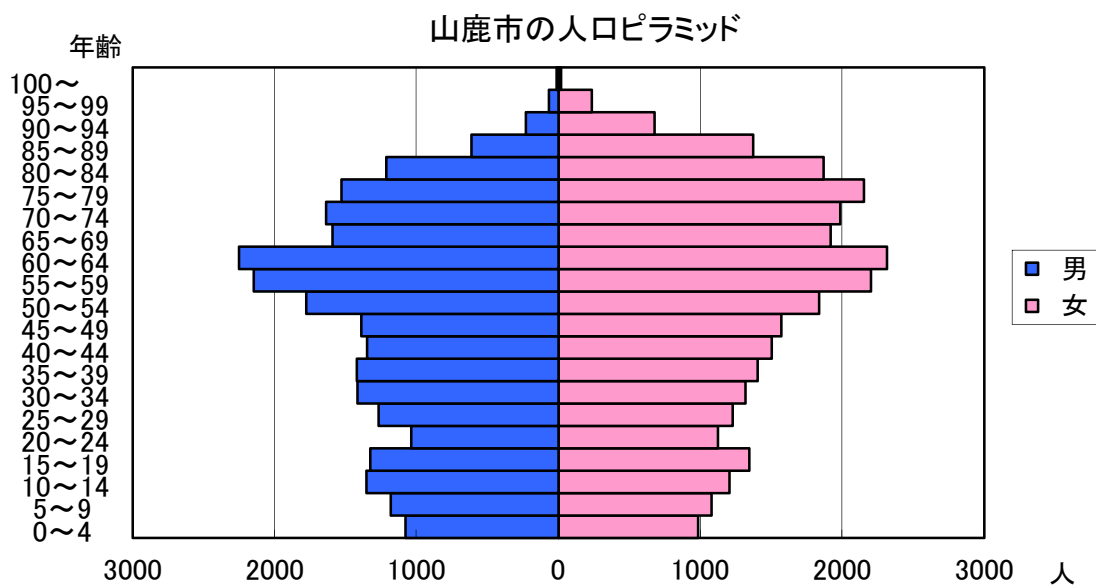

〔平成22年国勢調査〕

(2) 年齢、男女別人口

単位：人

| | | 総数 | 不詳 | 平均年齢 | 0～4 | 5～9 | 10～14 | 15～19 | 20～24 | 25～29 | 30～34 | 35～39 | 40～44 |
|------|----|--------|-----|------|-------|-------|-------|-------|-------|-------|-------|-------|-------|
| 山鹿市 | 総数 | 55,391 | 167 | 49 | 2,059 | 2,263 | 2,560 | 2,670 | 2,160 | 2,497 | 2,731 | 2,823 | 2,852 |
| | 男 | 25,957 | 99 | 47 | 1,076 | 1,181 | 1,353 | 1,324 | 1,037 | 1,268 | 1,414 | 1,420 | 1,347 |
| | 女 | 29,434 | 68 | 52 | 983 | 1,082 | 1,207 | 1,346 | 1,123 | 1,229 | 1,317 | 1,403 | 1,505 |
| 山鹿地区 | 総数 | 31,198 | 148 | 48 | 1,312 | 1,296 | 1,424 | 1,533 | 1,219 | 1,509 | 1,614 | 1,776 | 1,710 |
| | 男 | 14,573 | 90 | 46 | 676 | 675 | 737 | 759 | 592 | 769 | 821 | 892 | 813 |
| | 女 | 16,625 | 58 | 50 | 636 | 621 | 687 | 774 | 627 | 740 | 793 | 884 | 897 |
| 鹿北地区 | 総数 | 4,437 | 1 | 53 | 103 | 133 | 219 | 202 | 167 | 163 | 169 | 154 | 179 |
| | 男 | 2,137 | 1 | 50 | 52 | 77 | 128 | 111 | 91 | 93 | 90 | 86 | 78 |
| | 女 | 2,300 | - | 56 | 51 | 56 | 91 | 91 | 76 | 70 | 79 | 68 | 101 |
| 菊鹿地区 | 総数 | 6,673 | 1 | 52 | 156 | 263 | 308 | 355 | 253 | 246 | 262 | 228 | 304 |
| | 男 | 3,097 | - | 50 | 72 | 136 | 147 | 176 | 124 | 115 | 148 | 113 | 127 |
| | 女 | 3,576 | 1 | 54 | 84 | 127 | 161 | 179 | 129 | 131 | 114 | 115 | 177 |
| 鹿本地区 | 総数 | 8,303 | 17 | 49 | 332 | 385 | 399 | 368 | 336 | 378 | 457 | 455 | 436 |
| | 男 | 3,888 | 8 | 46 | 202 | 197 | 217 | 176 | 160 | 185 | 237 | 216 | 216 |
| | 女 | 4,415 | 9 | 51 | 130 | 188 | 182 | 192 | 176 | 193 | 220 | 239 | 220 |
| 鹿央地区 | 総数 | 4,780 | - | 51 | 156 | 186 | 210 | 212 | 185 | 201 | 229 | 210 | 223 |
| | 男 | 2,262 | - | 49 | 74 | 96 | 124 | 102 | 70 | 106 | 118 | 113 | 113 |
| | 女 | 2,518 | - | 53 | 82 | 90 | 86 | 110 | 115 | 95 | 111 | 97 | 110 |

| | | 45～49 | 50～54 | 55～59 | 60～64 | 65～69 | 70～74 | 75～79 | 80～84 | 85～89 | 90～94 | 95～99 | 100～ |
|------|----|-------|-------|-------|-------|-------|-------|-------|-------|-------|-------|-------|------|
| 山鹿市 | 総数 | 2,958 | 3,611 | 4,349 | 4,566 | 3,513 | 3,625 | 3,682 | 3,079 | 1,986 | 907 | 302 | 31 |
| | 男 | 1,388 | 1,774 | 2,147 | 2,249 | 1,592 | 1,636 | 1,527 | 1,210 | 611 | 227 | 67 | 10 |
| | 女 | 1,570 | 1,837 | 2,202 | 2,317 | 1,921 | 1,989 | 2,155 | 1,869 | 1,375 | 680 | 235 | 21 |
| 山鹿地区 | 総数 | 1,636 | 2,000 | 2,337 | 2,585 | 2,076 | 2,002 | 1,898 | 1,527 | 970 | 447 | 159 | 20 |
| | 男 | 754 | 975 | 1,133 | 1,217 | 951 | 899 | 782 | 600 | 280 | 117 | 34 | 7 |
| | 女 | 882 | 1,025 | 1,204 | 1,368 | 1,125 | 1,103 | 1,116 | 927 | 690 | 330 | 125 | 13 |
| 鹿北地区 | 総数 | 265 | 299 | 417 | 375 | 281 | 337 | 344 | 320 | 202 | 79 | 25 | 3 |
| | 男 | 130 | 151 | 211 | 201 | 121 | 153 | 135 | 138 | 65 | 21 | 2 | 2 |
| | 女 | 135 | 148 | 206 | 174 | 160 | 184 | 209 | 182 | 137 | 58 | 23 | 1 |
| 菊鹿地区 | 総数 | 361 | 482 | 539 | 528 | 363 | 492 | 565 | 481 | 317 | 120 | 42 | 7 |
| | 男 | 174 | 249 | 275 | 278 | 163 | 220 | 236 | 193 | 109 | 32 | 9 | 1 |
| | 女 | 187 | 233 | 264 | 250 | 200 | 272 | 329 | 288 | 208 | 88 | 33 | 6 |
| 鹿本地区 | 総数 | 439 | 489 | 668 | 656 | 479 | 482 | 519 | 453 | 319 | 189 | 46 | 1 |
| | 男 | 212 | 237 | 328 | 329 | 212 | 219 | 210 | 166 | 108 | 39 | 14 | - |
| | 女 | 227 | 252 | 340 | 327 | 267 | 263 | 309 | 287 | 211 | 150 | 32 | 1 |
| 鹿央地区 | 総数 | 257 | 341 | 388 | 422 | 314 | 312 | 356 | 298 | 178 | 72 | 30 | - |
| | 男 | 118 | 162 | 200 | 224 | 145 | 145 | 164 | 113 | 49 | 18 | 8 | - |
| | 女 | 139 | 179 | 188 | 198 | 169 | 167 | 192 | 185 | 129 | 54 | 22 | - |

| | | (再掲) | | | | | 年齢別割合(%) | | | | |
|------|----|-------|--------|--------|-------|-------|----------|-------|------|------|-----|
| | | 0～14 | 15～64 | 65～ | 75～ | 85～ | 0～14 | 15～64 | 65～ | 75～ | 85～ |
| 山鹿市 | 総数 | 6,882 | 31,217 | 17,125 | 9,987 | 3,226 | 12.5 | 56.5 | 31.0 | 18.1 | 5.8 |
| | 男 | 3,610 | 15,368 | 6,880 | 3,652 | 915 | 14.0 | 59.4 | 26.6 | 14.1 | 3.5 |
| | 女 | 3,272 | 15,849 | 10,245 | 6,335 | 2,311 | 11.1 | 54.0 | 34.9 | 21.6 | 7.9 |
| 山鹿地区 | 総数 | 4,032 | 17,919 | 9,099 | 5,021 | 1,596 | 13.0 | 57.7 | 29.3 | 16.2 | 5.1 |
| | 男 | 2,088 | 8,725 | 3,670 | 1,820 | 438 | 14.4 | 60.2 | 25.3 | 12.6 | 3.0 |
| | 女 | 1,944 | 9,194 | 5,429 | 3,201 | 1,158 | 11.7 | 55.5 | 32.8 | 19.3 | 7.0 |
| 鹿北地区 | 総数 | 455 | 2,390 | 1,591 | 973 | 309 | 10.3 | 53.9 | 35.9 | 21.9 | 7.0 |
| | 男 | 257 | 1,242 | 637 | 363 | 90 | 12.0 | 58.1 | 29.8 | 17.0 | 4.2 |
| | 女 | 198 | 1,148 | 954 | 610 | 219 | 8.6 | 49.9 | 41.5 | 26.5 | 9.5 |
| 菊鹿地区 | 総数 | 727 | 3,558 | 2,387 | 1,532 | 486 | 10.9 | 53.3 | 35.8 | 23.0 | 7.3 |
| | 男 | 355 | 1,779 | 963 | 580 | 151 | 11.5 | 57.4 | 31.1 | 18.7 | 4.9 |
| | 女 | 372 | 1,779 | 1,424 | 952 | 335 | 10.4 | 49.8 | 39.8 | 26.6 | 9.4 |
| 鹿本地区 | 総数 | 1,116 | 4,682 | 2,488 | 1,527 | 555 | 13.5 | 56.5 | 30.0 | 18.4 | 6.7 |
| | 男 | 616 | 2,296 | 968 | 537 | 161 | 15.9 | 59.2 | 24.9 | 13.8 | 4.1 |
| | 女 | 500 | 2,386 | 1,520 | 990 | 394 | 11.3 | 54.2 | 34.5 | 22.5 | 8.9 |
| 鹿央地区 | 総数 | 552 | 2,668 | 1,560 | 934 | 280 | 11.5 | 55.8 | 32.6 | 19.5 | 5.9 |
| | 男 | 294 | 1,326 | 642 | 352 | 75 | 13.0 | 58.6 | 28.4 | 15.6 | 3.3 |
| | 女 | 258 | 1,342 | 918 | 582 | 205 | 10.2 | 53.3 | 36.5 | 23.1 | 8.1 |

平成22年国勢調査

(3) 産業(大分類)・男女別15歳以上就業者数

単位：人

| 大分類 | | 山鹿市 | 山鹿地区 | 鹿北地区 | 菊鹿地区 | 鹿本地区 | 鹿央地区 | |
|---------------|-------|--------|--------|-------|-------|-------|-------|-------|
| 平成7年 | 第一次産業 | 男 | 3,889 | 1,390 | 592 | 781 | 540 | 586 |
| | | 女 | 3,296 | 1,122 | 528 | 667 | 455 | 524 |
| | | 計 | 7,185 | 2,512 | 1,120 | 1,448 | 995 | 1,110 |
| | 農業 | 男 | 3,829 | 1,370 | 567 | 773 | 538 | 581 |
| | | 女 | 3,281 | 1,117 | 522 | 664 | 454 | 524 |
| | | 計 | 7,110 | 2,487 | 1,089 | 1,437 | 992 | 1,105 |
| | 林業 | 男 | 45 | 8 | 25 | 8 | 0 | 4 |
| | | 女 | 11 | 2 | 6 | 3 | 0 | 0 |
| | | 計 | 56 | 10 | 31 | 11 | 0 | 4 |
| | 漁業 | 男 | 15 | 12 | 0 | 0 | 2 | 1 |
| | | 女 | 4 | 3 | 0 | 0 | 1 | 0 |
| | | 計 | 19 | 15 | 0 | 0 | 3 | 1 |
| | 第二次産業 | 男 | 5,288 | 2,799 | 565 | 764 | 751 | 409 |
| | | 女 | 3,344 | 1,704 | 362 | 495 | 530 | 253 |
| | | 計 | 8,632 | 4,503 | 927 | 1,259 | 1,281 | 662 |
| 鉱業 | 男 | 155 | 67 | 55 | 9 | 10 | 14 | |
| | 女 | 23 | 13 | 8 | 0 | 2 | 0 | |
| | 計 | 178 | 80 | 63 | 9 | 12 | 14 | |
| 建設業 | 男 | 2,373 | 1,199 | 273 | 414 | 325 | 162 | |
| | 女 | 488 | 247 | 53 | 95 | 63 | 30 | |
| | 計 | 2,861 | 1,446 | 326 | 509 | 388 | 192 | |
| 製造業 | 男 | 2,760 | 1,533 | 237 | 341 | 416 | 233 | |
| | 女 | 2,833 | 1,444 | 301 | 400 | 465 | 223 | |
| | 計 | 5,593 | 2,977 | 538 | 741 | 881 | 456 | |
| 第三次産業 | 男 | 7,495 | 4,724 | 450 | 701 | 1,061 | 559 | |
| | 女 | 7,573 | 4,810 | 496 | 711 | 1,065 | 491 | |
| | 計 | 15,068 | 9,534 | 946 | 1,412 | 2,126 | 1,050 | |
| 電気／ガス／熱供給／水道業 | 男 | 106 | 86 | 4 | 4 | 6 | 6 | |
| | 女 | 20 | 15 | 1 | 2 | 2 | 0 | |
| | 計 | 126 | 101 | 5 | 6 | 8 | 6 | |
| 運輸業／通信業 | 男 | 1,155 | 701 | 59 | 112 | 165 | 118 | |
| | 女 | 181 | 122 | 11 | 9 | 25 | 14 | |
| | 計 | 1,336 | 823 | 70 | 121 | 190 | 132 | |
| 卸売業／小売業／飲食店 | 男 | 2,332 | 1,510 | 138 | 222 | 332 | 130 | |
| | 女 | 2,717 | 1,804 | 149 | 215 | 403 | 146 | |
| | 計 | 5,049 | 3,314 | 287 | 437 | 735 | 276 | |
| 金融業／保険業 | 男 | 184 | 122 | 7 | 12 | 29 | 14 | |
| | 女 | 271 | 182 | 15 | 28 | 28 | 18 | |
| | 計 | 455 | 304 | 22 | 40 | 57 | 32 | |
| 不動産業 | 男 | 46 | 38 | 0 | 0 | 6 | 2 | |
| | 女 | 19 | 14 | 0 | 0 | 5 | 0 | |
| | 計 | 65 | 52 | 0 | 0 | 11 | 2 | |
| サービス業 | 男 | 2,895 | 1,833 | 176 | 264 | 401 | 221 | |
| | 女 | 4,111 | 2,538 | 300 | 420 | 563 | 290 | |
| | 計 | 7,006 | 4,371 | 476 | 684 | 964 | 511 | |
| 公務 | 男 | 777 | 434 | 66 | 87 | 122 | 68 | |
| | 女 | 254 | 135 | 20 | 37 | 39 | 23 | |
| | 計 | 1,031 | 569 | 86 | 124 | 161 | 91 | |
| 分類不能 | 男 | 11 | 3 | 2 | 2 | 2 | 2 | |
| | 女 | 6 | 2 | 1 | 2 | 0 | 1 | |
| | 計 | 17 | 5 | 3 | 4 | 2 | 3 | |
| 総計 | 男 | 16,683 | 8,916 | 1,609 | 2,248 | 2,354 | 1,556 | |
| | 女 | 14,219 | 7,638 | 1,387 | 1,875 | 2,050 | 1,269 | |
| | 総数 | 30,902 | 16,554 | 2,996 | 4,123 | 4,404 | 2,825 | |

| 大 分 類 | | | 山 鹿 市 | 山鹿地区 | 鹿北地区 | 菊鹿地区 | 鹿本地区 | 鹿央地区 |
|---------|---------------|-------|--------|--------|-------|-------|-------|-------|
| 平 | 第一次産業 | 男 | 3,389 | 1,171 | 533 | 670 | 491 | 524 |
| | | 女 | 2,928 | 983 | 476 | 579 | 425 | 465 |
| | | 計 | 6,317 | 2,154 | 1,009 | 1,249 | 916 | 989 |
| | 農業 | 男 | 3,354 | 1,163 | 520 | 663 | 487 | 521 |
| | | 女 | 2,912 | 978 | 471 | 574 | 424 | 465 |
| | | 計 | 6,266 | 2,141 | 991 | 1,237 | 911 | 986 |
| | 林業 | 男 | 23 | 3 | 11 | 4 | 2 | 3 |
| | | 女 | 7 | 0 | 4 | 3 | 0 | 0 |
| | | 計 | 30 | 3 | 15 | 7 | 2 | 3 |
| | 漁業 | 男 | 12 | 5 | 2 | 3 | 2 | 0 |
| | | 女 | 9 | 5 | 1 | 2 | 1 | 0 |
| | | 計 | 21 | 10 | 3 | 5 | 3 | 0 |
| 成 | 第二次産業 | 男 | 5,183 | 2,731 | 540 | 753 | 756 | 403 |
| | | 女 | 2,779 | 1,416 | 310 | 446 | 375 | 232 |
| | | 計 | 7,962 | 4,147 | 850 | 1,199 | 1,131 | 635 |
| | 鉱業 | 男 | 122 | 74 | 18 | 3 | 8 | 19 |
| | | 女 | 15 | 12 | 2 | 0 | 1 | 0 |
| | | 計 | 137 | 86 | 20 | 3 | 9 | 19 |
| | 建設業 | 男 | 2,236 | 1,110 | 268 | 383 | 312 | 163 |
| | | 女 | 414 | 222 | 46 | 72 | 48 | 26 |
| | | 計 | 2,650 | 1,332 | 314 | 455 | 360 | 189 |
| | 製造業 | 男 | 2,825 | 1,547 | 254 | 367 | 436 | 221 |
| | | 女 | 2,350 | 1,182 | 262 | 374 | 326 | 206 |
| | | 計 | 5,175 | 2,729 | 516 | 741 | 762 | 427 |
| 12 | 第三次産業 | 男 | 7,290 | 4,502 | 489 | 742 | 1,037 | 520 |
| | | 女 | 8,083 | 5,015 | 557 | 810 | 1,173 | 528 |
| | | 計 | 15,373 | 9,517 | 1,046 | 1,552 | 2,210 | 1,048 |
| | 電気／ガス／熱供給／水道業 | 男 | 90 | 76 | 5 | 2 | 4 | 3 |
| | | 女 | 22 | 19 | 0 | 2 | 1 | 0 |
| | | 計 | 112 | 95 | 5 | 4 | 5 | 3 |
| | 運輸業／通信業 | 男 | 1,119 | 683 | 74 | 124 | 144 | 94 |
| | | 女 | 182 | 124 | 10 | 15 | 22 | 11 |
| | | 計 | 1,301 | 807 | 84 | 139 | 166 | 105 |
| | 卸売業／小売業／飲食店 | 男 | 2,258 | 1,445 | 142 | 203 | 332 | 136 |
| | | 女 | 2,842 | 1,866 | 192 | 212 | 437 | 135 |
| | | 計 | 5,100 | 3,311 | 334 | 415 | 769 | 271 |
| 金融業／保険業 | 男 | 145 | 102 | 5 | 7 | 21 | 10 | |
| | 女 | 254 | 168 | 10 | 25 | 34 | 17 | |
| | 計 | 399 | 270 | 15 | 32 | 55 | 27 | |
| 不動産業 | 男 | 26 | 20 | 0 | 1 | 5 | 0 | |
| | 女 | 32 | 25 | 0 | 1 | 6 | 0 | |
| | 計 | 58 | 45 | 0 | 2 | 11 | 0 | |
| サービス業 | 男 | 2,839 | 1,721 | 195 | 313 | 409 | 201 | |
| | 女 | 4,482 | 2,678 | 320 | 515 | 630 | 339 | |
| | 計 | 7,321 | 4,399 | 515 | 828 | 1,039 | 540 | |
| 公務 | 男 | 813 | 455 | 68 | 92 | 122 | 76 | |
| | 女 | 269 | 135 | 25 | 40 | 43 | 26 | |
| | 計 | 1,082 | 590 | 93 | 132 | 165 | 102 | |
| 分類不能 | 男 | 18 | 15 | 1 | 0 | 2 | 0 | |
| | 女 | 18 | 18 | 0 | 0 | 0 | 0 | |
| | 計 | 36 | 33 | 1 | 0 | 2 | 0 | |
| 年 | 総 計 | 男 | 15,880 | 8,419 | 1,563 | 2,165 | 2,286 | 1,447 |
| | | 女 | 13,808 | 7,432 | 1,343 | 1,835 | 1,973 | 1,225 |
| | | 総数 | 29,688 | 15,851 | 2,906 | 4,000 | 4,259 | 2,672 |

| 大 分 類 | | 山 鹿 市 | 山鹿地区 | 鹿北地区 | 菊鹿地区 | 鹿本地区 | 鹿央地区 | |
|-----------------------|-------|--------|--------|-------|-------|-------|-------|-------|
| 平 | 第一次産業 | 男 | 3,253 | 1,162 | 471 | 630 | 440 | 550 |
| | | 女 | 2,641 | 888 | 406 | 522 | 375 | 450 |
| | | 計 | 5,894 | 2,050 | 877 | 1,152 | 815 | 1,000 |
| | 農業 | 男 | 3,210 | 1,147 | 465 | 615 | 437 | 546 |
| | | 女 | 2,625 | 882 | 405 | 515 | 373 | 450 |
| | | 計 | 5,835 | 2,029 | 870 | 1,130 | 810 | 996 |
| | 林業 | 男 | 28 | 6 | 6 | 9 | 3 | 4 |
| | | 女 | 6 | 1 | 1 | 3 | 1 | 0 |
| | | 計 | 34 | 7 | 7 | 12 | 4 | 4 |
| | 漁業 | 男 | 15 | 9 | 0 | 6 | 0 | 0 |
| | | 女 | 10 | 5 | 0 | 4 | 1 | 0 |
| | | 計 | 25 | 14 | 0 | 10 | 1 | 0 |
| | 第二次産業 | 男 | 4,775 | 2,532 | 497 | 676 | 721 | 349 |
| | | 女 | 2,385 | 1,245 | 225 | 342 | 390 | 183 |
| | | 計 | 7,160 | 3,777 | 722 | 1,018 | 1,111 | 532 |
| | 鉱業 | 男 | 35 | 20 | 2 | 1 | 4 | 8 |
| | | 女 | 3 | 2 | 0 | 0 | 1 | 0 |
| | | 計 | 38 | 22 | 2 | 1 | 5 | 8 |
| 建設業 | 男 | 2,000 | 1,040 | 237 | 323 | 276 | 124 | |
| | 女 | 348 | 205 | 39 | 51 | 33 | 20 | |
| | 計 | 2,348 | 1,245 | 276 | 374 | 309 | 144 | |
| 製造業 | 男 | 2,740 | 1,472 | 258 | 352 | 441 | 217 | |
| | 女 | 2,034 | 1,038 | 186 | 291 | 356 | 163 | |
| | 計 | 4,774 | 2,510 | 444 | 643 | 797 | 380 | |
| 第三次産業 | 男 | 7,247 | 4,435 | 510 | 718 | 1,044 | 540 | |
| | 女 | 8,343 | 4,977 | 632 | 898 | 1,247 | 589 | |
| | 計 | 15,590 | 9,412 | 1,142 | 1,616 | 2,291 | 1,129 | |
| 電気／ガス／熱供給／水道業 | 男 | 64 | 47 | 8 | 1 | 4 | 4 | |
| | 女 | 11 | 11 | 0 | 0 | 0 | 0 | |
| | 計 | 75 | 58 | 8 | 1 | 4 | 4 | |
| 情報通信業 | 男 | 99 | 60 | 7 | 12 | 13 | 7 | |
| | 女 | 40 | 24 | 4 | 2 | 5 | 5 | |
| | 計 | 139 | 84 | 11 | 14 | 18 | 12 | |
| 運輸業 | 男 | 933 | 564 | 51 | 104 | 141 | 73 | |
| | 女 | 131 | 86 | 10 | 9 | 19 | 7 | |
| | 計 | 1,064 | 650 | 61 | 113 | 160 | 80 | |
| 卸売業／小売業 | 男 | 1,847 | 1,120 | 134 | 163 | 306 | 124 | |
| | 女 | 2,126 | 1,242 | 183 | 195 | 374 | 132 | |
| | 計 | 3,973 | 2,362 | 317 | 358 | 680 | 256 | |
| 金融業／保険業 | 男 | 115 | 80 | 4 | 8 | 16 | 7 | |
| | 女 | 233 | 153 | 7 | 17 | 33 | 23 | |
| | 計 | 348 | 233 | 11 | 25 | 49 | 30 | |
| 不動産業 | 男 | 45 | 33 | 1 | 2 | 5 | 4 | |
| | 女 | 29 | 22 | 1 | 0 | 5 | 1 | |
| | 計 | 74 | 55 | 2 | 2 | 10 | 5 | |
| 飲食店／宿泊業 | 男 | 467 | 347 | 23 | 31 | 41 | 25 | |
| | 女 | 931 | 693 | 43 | 69 | 81 | 45 | |
| | 計 | 1,398 | 1,040 | 66 | 100 | 122 | 70 | |
| 医療／福祉 | 男 | 581 | 414 | 27 | 49 | 51 | 40 | |
| | 女 | 2,579 | 1,433 | 206 | 355 | 382 | 203 | |
| | 計 | 3,160 | 1,847 | 233 | 404 | 433 | 243 | |
| 教育／学習支援業 | 男 | 472 | 311 | 14 | 37 | 85 | 25 | |
| | 女 | 538 | 330 | 25 | 47 | 100 | 36 | |
| | 計 | 1,010 | 641 | 39 | 84 | 185 | 61 | |
| 複合サービス業 | 男 | 403 | 190 | 69 | 54 | 55 | 35 | |
| | 女 | 184 | 75 | 27 | 36 | 27 | 19 | |
| | 計 | 587 | 265 | 96 | 90 | 82 | 54 | |
| サービス業 (他に分類されないもの) | 男 | 1,471 | 850 | 119 | 156 | 224 | 122 | |
| | 女 | 1,287 | 778 | 106 | 127 | 184 | 92 | |
| | 計 | 2,758 | 1,628 | 225 | 283 | 408 | 214 | |
| 公務 (他に分類されないもの) | 男 | 750 | 419 | 53 | 101 | 103 | 74 | |
| | 女 | 254 | 130 | 20 | 41 | 37 | 26 | |
| | 計 | 1,004 | 549 | 73 | 142 | 140 | 100 | |
| 分類不能 | 男 | 50 | 43 | 3 | 1 | 3 | 0 | |
| | 女 | 43 | 38 | 1 | 0 | 3 | 1 | |
| | 計 | 93 | 81 | 4 | 1 | 6 | 1 | |
| 総 計 | 男 | 15,325 | 8,172 | 1,481 | 2,025 | 2,208 | 1,439 | |
| | 女 | 13,412 | 7,148 | 1,264 | 1,762 | 2,015 | 1,223 | |
| | 総数 | 28,737 | 15,320 | 2,745 | 3,787 | 4,223 | 2,662 | |

| 大 分 類 | | 山 鹿 市 | 山鹿地区 | 鹿北地区 | 菊鹿地区 | 鹿本地区 | 鹿央地区 |
|-----------------------|----|--------|--------|-------|-------|-------|-------|
| 第一次産業 | 男 | 2,787 | 950 | 462 | 539 | 394 | 442 |
| | 女 | 2,037 | 659 | 326 | 406 | 272 | 374 |
| | 計 | 4,824 | 1,609 | 788 | 945 | 666 | 816 |
| 農業／林業 | 男 | 2,779 | 947 | 462 | 535 | 393 | 442 |
| | 女 | 2,031 | 655 | 326 | 404 | 272 | 374 |
| | 計 | 4,810 | 1,602 | 788 | 939 | 665 | 816 |
| (うち農業) | 男 | 2,716 | 927 | 444 | 518 | 392 | 435 |
| | 女 | 2,021 | 652 | 322 | 401 | 272 | 374 |
| | 計 | 4,737 | 1,579 | 766 | 919 | 664 | 809 |
| 漁業 | 男 | 8 | 3 | 0 | 4 | 1 | 0 |
| | 女 | 6 | 4 | 0 | 2 | 0 | 0 |
| | 計 | 14 | 7 | 0 | 6 | 1 | 0 |
| 第二次産業 | 男 | 4,461 | 2,418 | 405 | 600 | 685 | 353 |
| | 女 | 2,194 | 1,140 | 187 | 330 | 371 | 166 |
| | 計 | 6,655 | 3,558 | 592 | 930 | 1,056 | 519 |
| 鉱業／採石業／砂利採取業 | 男 | 13 | 5 | 3 | 1 | 1 | 3 |
| | 女 | 3 | 1 | 1 | 1 | 0 | 0 |
| | 計 | 16 | 6 | 4 | 2 | 1 | 3 |
| 建設業 | 男 | 1,672 | 873 | 175 | 266 | 242 | 116 |
| | 女 | 294 | 174 | 32 | 33 | 37 | 18 |
| | 計 | 1,966 | 1,047 | 207 | 299 | 279 | 134 |
| 製造業 | 男 | 2,776 | 1,540 | 227 | 333 | 442 | 234 |
| | 女 | 1,897 | 965 | 154 | 296 | 334 | 148 |
| | 計 | 4,673 | 2,505 | 381 | 629 | 776 | 382 |
| 第三次産業 | 男 | 6,768 | 4,129 | 449 | 646 | 1,031 | 513 |
| | 女 | 8,052 | 4,793 | 582 | 829 | 1,236 | 612 |
| | 計 | 14,820 | 8,922 | 1,031 | 1,475 | 2,267 | 1,125 |
| 電気／ガス／熱供給／水道業 | 男 | 57 | 37 | 5 | 5 | 3 | 7 |
| | 女 | 9 | 8 | 0 | 1 | 0 | 0 |
| | 計 | 66 | 45 | 5 | 6 | 3 | 7 |
| 情報通信業 | 男 | 88 | 51 | 4 | 13 | 13 | 7 |
| | 女 | 39 | 21 | 2 | 4 | 6 | 6 |
| | 計 | 127 | 72 | 6 | 17 | 19 | 13 |
| 運輸業／郵便業 | 男 | 915 | 539 | 64 | 79 | 153 | 80 |
| | 女 | 125 | 73 | 11 | 9 | 24 | 8 |
| | 計 | 1,040 | 612 | 75 | 88 | 177 | 88 |
| 卸売業／小売業 | 男 | 1,676 | 1,009 | 118 | 154 | 276 | 119 |
| | 女 | 1,756 | 1,048 | 135 | 131 | 318 | 124 |
| | 計 | 3,432 | 2,057 | 253 | 285 | 594 | 243 |
| 金融業／保険業 | 男 | 124 | 87 | 3 | 7 | 17 | 10 |
| | 女 | 194 | 128 | 9 | 13 | 26 | 18 |
| | 計 | 318 | 215 | 12 | 20 | 43 | 28 |
| 不動産業／物品賃貸業 | 男 | 108 | 71 | 9 | 4 | 21 | 3 |
| | 女 | 54 | 40 | 3 | 4 | 7 | 0 |
| | 計 | 162 | 111 | 12 | 8 | 28 | 3 |
| 学術研究／専門・技術サービス業 | 男 | 231 | 152 | 13 | 19 | 38 | 9 |
| | 女 | 120 | 83 | 5 | 8 | 14 | 10 |
| | 計 | 351 | 235 | 18 | 27 | 52 | 19 |
| 宿泊業／飲食サービス業 | 男 | 458 | 328 | 16 | 52 | 39 | 23 |
| | 女 | 968 | 644 | 64 | 85 | 113 | 62 |
| | 計 | 1,426 | 972 | 80 | 137 | 152 | 85 |
| 生活関連サービス業／娯楽業 | 男 | 417 | 255 | 31 | 29 | 71 | 31 |
| | 女 | 640 | 418 | 51 | 40 | 91 | 40 |
| | 計 | 1,057 | 673 | 82 | 69 | 162 | 71 |
| 教育／学習支援業 | 男 | 452 | 294 | 9 | 45 | 81 | 23 |
| | 女 | 514 | 316 | 25 | 45 | 85 | 43 |
| | 計 | 966 | 610 | 34 | 90 | 166 | 66 |
| 医療／福祉 | 男 | 669 | 448 | 42 | 69 | 67 | 43 |
| | 女 | 2,870 | 1,620 | 211 | 392 | 419 | 228 |
| | 計 | 3,539 | 2,068 | 253 | 461 | 486 | 271 |
| 複合サービス事業 | 男 | 217 | 120 | 30 | 24 | 24 | 19 |
| | 女 | 126 | 55 | 22 | 24 | 15 | 10 |
| | 計 | 343 | 175 | 52 | 48 | 39 | 29 |
| サービス業 (他に分類されないもの) | 男 | 715 | 383 | 62 | 61 | 132 | 77 |
| | 女 | 401 | 216 | 31 | 44 | 70 | 40 |
| | 計 | 1,116 | 599 | 93 | 105 | 202 | 117 |
| 公務 (他に分類されるものを除く) | 男 | 641 | 355 | 43 | 85 | 96 | 62 |
| | 女 | 236 | 123 | 13 | 29 | 48 | 23 |
| | 計 | 877 | 478 | 56 | 114 | 144 | 85 |
| 分類不能の産業 | 男 | 152 | 115 | 4 | 2 | 24 | 7 |
| | 女 | 112 | 90 | 9 | 0 | 12 | 1 |
| | 計 | 264 | 205 | 13 | 2 | 36 | 8 |
| 総 計 | 男 | 14,168 | 7,612 | 1,320 | 1,787 | 2,134 | 1,315 |
| | 女 | 12,395 | 6,682 | 1,104 | 1,565 | 1,891 | 1,153 |
| | 総数 | 26,563 | 14,294 | 2,424 | 3,352 | 4,025 | 2,468 |

国勢調査

(4) 産業(大分類)別15歳以上就業者数の構成比

単位：%

| 大分類 | | 山鹿市 | 山鹿地区 | 鹿北地区 | 菊鹿地区 | 鹿本地区 | 鹿央地区 |
|-------------------|---------------|-------|-------|-------|-------|-------|-------|
| 平成7年 | 第一次産業 | 23.26 | 15.18 | 37.42 | 35.15 | 22.60 | 39.33 |
| | 農業 | 23.02 | 15.03 | 36.38 | 34.89 | 22.54 | 39.16 |
| | 林業 | 0.18 | 0.06 | 1.04 | 0.27 | 0.00 | 0.14 |
| | 漁業 | 0.06 | 0.09 | 0.00 | 0.00 | 0.07 | 0.04 |
| | 第二次産業 | 27.95 | 27.21 | 30.97 | 30.57 | 29.10 | 23.46 |
| | 鉱業 | 0.58 | 0.48 | 2.10 | 0.22 | 0.27 | 0.50 |
| | 建設業 | 9.26 | 8.74 | 10.89 | 12.36 | 8.81 | 6.80 |
| | 製造業 | 18.11 | 17.99 | 17.98 | 17.99 | 20.01 | 16.16 |
| | 第三次産業 | 48.79 | 57.61 | 31.61 | 34.28 | 48.30 | 37.21 |
| | 電気/ガス/熱供給・水道業 | 0.41 | 0.61 | 0.17 | 0.15 | 0.18 | 0.21 |
| | 運輸業/通信業 | 4.33 | 4.97 | 2.34 | 2.94 | 4.32 | 4.68 |
| | 卸売業/小売業/飲食店 | 16.35 | 20.03 | 9.59 | 10.61 | 16.70 | 9.78 |
| | 金融/保険業 | 1.47 | 1.84 | 0.74 | 0.97 | 1.29 | 1.13 |
| | 不動産業 | 0.21 | 0.31 | 0.00 | 0.00 | 0.25 | 0.07 |
| サービス業 | 22.68 | 26.41 | 15.90 | 16.61 | 21.90 | 18.11 | |
| 公務 | 3.34 | 3.44 | 2.87 | 3.01 | 3.66 | 3.22 | |
| 平成12年 | 第一次産業 | 21.30 | 13.62 | 34.73 | 31.23 | 21.52 | 37.01 |
| | 農業 | 21.13 | 13.54 | 34.11 | 30.93 | 21.40 | 36.90 |
| | 林業 | 0.10 | 0.02 | 0.52 | 0.18 | 0.05 | 0.11 |
| | 漁業 | 0.07 | 0.06 | 0.10 | 0.13 | 0.07 | 0.00 |
| | 第二次産業 | 26.85 | 26.22 | 29.26 | 29.98 | 26.57 | 23.76 |
| | 鉱業 | 0.46 | 0.54 | 0.69 | 0.08 | 0.21 | 0.71 |
| | 建設業 | 8.94 | 8.42 | 10.81 | 11.38 | 8.46 | 7.07 |
| | 製造業 | 17.45 | 17.25 | 17.76 | 18.53 | 17.90 | 15.98 |
| | 第三次産業 | 51.84 | 60.17 | 36.01 | 38.80 | 51.91 | 39.22 |
| | 電気/ガス/熱供給/水道業 | 0.38 | 0.60 | 0.17 | 0.10 | 0.12 | 0.11 |
| | 運輸業/通信業 | 4.39 | 5.10 | 2.89 | 3.48 | 3.90 | 3.93 |
| | 卸売業/小売業/飲食店 | 17.20 | 20.93 | 11.50 | 10.38 | 18.06 | 10.14 |
| | 金融/保険業 | 1.35 | 1.71 | 0.52 | 0.80 | 1.29 | 1.01 |
| | 不動産業 | 0.20 | 0.28 | 0.00 | 0.05 | 0.26 | 0.00 |
| サービス業 | 24.69 | 27.81 | 17.73 | 20.70 | 24.41 | 20.21 | |
| 公務 | 3.65 | 3.73 | 3.20 | 3.30 | 3.88 | 3.82 | |
| 平成17年 | 第一次産業 | 20.58 | 13.45 | 32.00 | 30.43 | 19.33 | 37.58 |
| | 農業 | 20.37 | 13.31 | 31.74 | 29.85 | 19.21 | 37.43 |
| | 林業 | 0.12 | 0.05 | 0.26 | 0.32 | 0.09 | 0.15 |
| | 漁業 | 0.09 | 0.09 | 0.00 | 0.26 | 0.02 | 0.00 |
| | 第二次産業 | 25.00 | 24.79 | 26.34 | 26.89 | 26.35 | 19.99 |
| | 鉱業 | 0.13 | 0.14 | 0.07 | 0.03 | 0.12 | 0.30 |
| | 建設業 | 8.20 | 8.17 | 10.07 | 9.88 | 7.33 | 5.41 |
| | 製造業 | 16.67 | 16.47 | 16.20 | 16.98 | 18.90 | 14.28 |
| | 第三次産業 | 54.43 | 61.76 | 41.66 | 42.68 | 54.33 | 42.43 |
| | 電気/ガス/熱供給/水道業 | 0.26 | 0.38 | 0.29 | 0.03 | 0.09 | 0.15 |
| | 情報通信業 | 0.49 | 0.55 | 0.40 | 0.37 | 0.43 | 0.45 |
| | 運輸業 | 3.71 | 4.27 | 2.23 | 2.98 | 3.79 | 3.01 |
| | 卸売業/小売業 | 13.87 | 15.50 | 11.57 | 9.46 | 16.13 | 9.62 |
| | 金融/保険業 | 1.21 | 1.53 | 0.40 | 0.66 | 1.16 | 1.13 |
| | 不動産業 | 0.26 | 0.36 | 0.07 | 0.05 | 0.24 | 0.19 |
| | 飲食店/宿泊業 | 4.88 | 6.82 | 2.41 | 2.64 | 2.89 | 2.63 |
| | 医療/福祉 | 11.03 | 12.12 | 8.50 | 10.67 | 10.27 | 9.13 |
| 教育/学習支援業 | 3.53 | 4.21 | 1.42 | 2.22 | 4.39 | 2.29 | |
| 複合サービス業 | 2.05 | 1.74 | 3.50 | 2.38 | 1.94 | 2.03 | |
| サービス業(他に分類されないもの) | 9.63 | 10.68 | 8.21 | 7.47 | 9.68 | 8.04 | |
| 公務(他に分類されないもの) | 3.51 | 3.60 | 2.66 | 3.75 | 3.32 | 3.76 | |

| 年次 | 大分類 | 山鹿市 | 山鹿地区 | 鹿北地区 | 菊鹿地区 | 鹿本地区 | 鹿央地区 |
|-------------------|-----------------|--------------|-------|-------|-------|-------|-------|
| 平成22年 | 第一次産業 | 18.34 | 11.42 | 32.68 | 28.21 | 16.70 | 33.17 |
| | 農業／林業 | 18.29 | 11.37 | 32.68 | 28.03 | 16.67 | 33.17 |
| | 漁業 | 0.05 | 0.05 | 0.00 | 0.18 | 0.03 | 0.00 |
| | 第二次産業 | 25.31 | 25.25 | 24.55 | 27.76 | 26.47 | 21.10 |
| | 鉱業／採石業／砂利採取業 | 0.06 | 0.04 | 0.17 | 0.06 | 0.03 | 0.12 |
| | 建設業 | 7.48 | 7.43 | 8.59 | 8.93 | 6.99 | 5.45 |
| | 製造業 | 17.77 | 17.78 | 15.80 | 18.78 | 19.45 | 15.53 |
| | 第三次産業 | 56.35 | 63.33 | 42.76 | 44.03 | 56.83 | 45.73 |
| | 電気／ガス／熱供給／水道業 | 0.25 | 0.32 | 0.21 | 0.18 | 0.08 | 0.28 |
| | 情報通信業 | 0.48 | 0.51 | 0.25 | 0.51 | 0.48 | 0.53 |
| | 運輸業／郵便業 | 3.95 | 4.34 | 3.11 | 2.63 | 4.44 | 3.58 |
| | 卸売業／小売業 | 13.05 | 14.60 | 10.49 | 8.51 | 14.89 | 9.88 |
| | 金融業／保険業 | 1.21 | 1.53 | 0.50 | 0.60 | 1.08 | 1.14 |
| | 不動産業／物品賃貸業 | 0.62 | 0.79 | 0.50 | 0.24 | 0.70 | 0.12 |
| | 学術研究／専門・技術サービス業 | 1.33 | 1.67 | 0.75 | 0.81 | 1.30 | 0.77 |
| | 宿泊業／飲食サービス業 | 5.42 | 6.90 | 3.32 | 4.09 | 3.81 | 3.46 |
| 生活関連サービス業／娯楽業 | 4.02 | 4.78 | 3.40 | 2.06 | 4.06 | 2.89 | |
| 教育／学習支援業 | 3.67 | 4.33 | 1.41 | 2.69 | 4.16 | 2.68 | |
| 医療／福祉 | 13.46 | 14.68 | 10.49 | 13.76 | 12.18 | 11.02 | |
| 複合サービス事業 | 1.30 | 1.24 | 2.16 | 1.43 | 0.98 | 1.18 | |
| サービス業（他に分類されないもの） | 4.24 | 4.25 | 3.86 | 3.13 | 5.06 | 4.76 | |
| 公務（他に分類されるものを除く） | 3.33 | 3.39 | 2.32 | 3.40 | 3.61 | 3.46 | |

国勢調査

※「分類不能」は合計から除外して算出。

産業(大分類)構成比の変遷

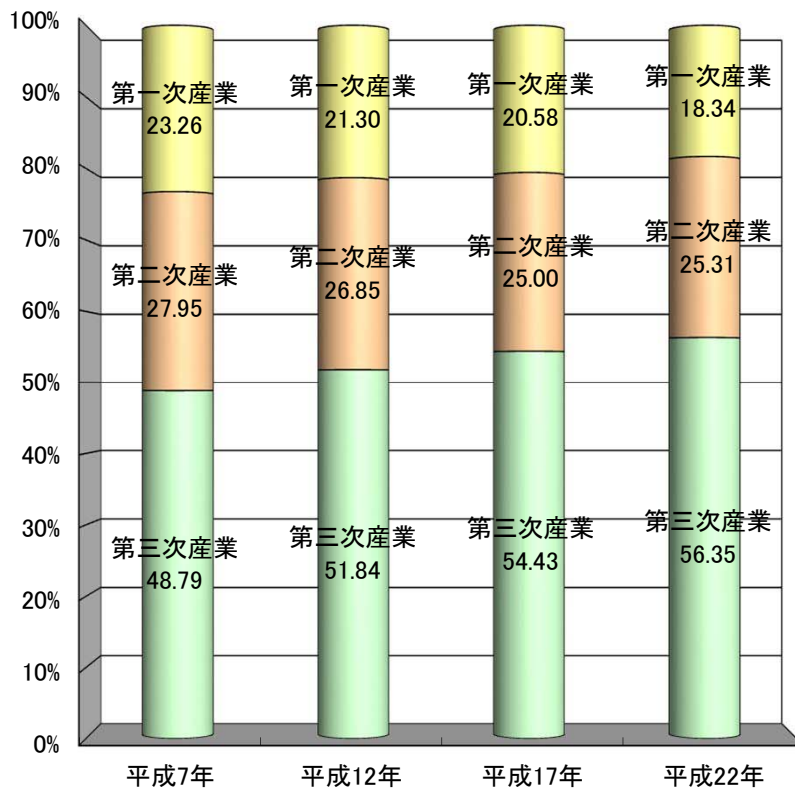

[国勢調査]

(5) 産業(大分類)・年齢(5歳階級)別15歳以上就業者数

単位：人・歳

| | 総数 | 15～19 | 20～24 | 25～29 | 30～34 | 35～39 | 40～44 | 45～49 | 50～54 | 55～59 | 60～64 | 65～69 | 70～74 | 75～79 | 80～84 | 85～89 | 平均年齢 | |
|-------------------|----|--------|-------|-------|-------|-------|-------|-------|-------|-------|-------|-------|-------|-------|-------|-------|------|------|
| | | 計 | 男 | 女 | 計 | 男 | 女 | 計 | 男 | 女 | 計 | 男 | 女 | 計 | 男 | 女 | 計 | 男 |
| 総数 | 計 | 26,563 | 293 | 1,512 | 2,002 | 2,224 | 2,287 | 2,346 | 2,552 | 2,972 | 3,343 | 2,842 | 1,572 | 1,271 | 832 | 387 | 128 | 49.1 |
| | 男 | 14,168 | 140 | 742 | 1,093 | 1,247 | 1,240 | 1,187 | 1,240 | 1,542 | 1,796 | 1,571 | 830 | 720 | 498 | 241 | 81 | 49.5 |
| | 女 | 12,395 | 153 | 770 | 909 | 977 | 1,047 | 1,159 | 1,312 | 1,430 | 1,547 | 1,271 | 742 | 551 | 334 | 146 | 47 | 48.7 |
| 農業／林業 | 計 | 4,810 | 9 | 40 | 62 | 107 | 133 | 177 | 201 | 278 | 575 | 751 | 700 | 775 | 605 | 306 | 91 | 63.7 |
| | 男 | 2,779 | 6 | 29 | 48 | 79 | 83 | 104 | 136 | 159 | 289 | 430 | 348 | 443 | 364 | 198 | 63 | 63.4 |
| | 女 | 2,031 | 3 | 11 | 14 | 28 | 50 | 73 | 65 | 119 | 286 | 321 | 352 | 332 | 241 | 108 | 28 | 64.1 |
| うち農業 | 計 | 4,737 | 9 | 38 | 57 | 103 | 131 | 170 | 196 | 271 | 565 | 737 | 691 | 771 | 602 | 305 | 91 | 63.8 |
| | 男 | 2,716 | 6 | 27 | 43 | 75 | 82 | 97 | 131 | 153 | 282 | 416 | 342 | 440 | 362 | 197 | 63 | 63.6 |
| | 女 | 2,021 | 3 | 11 | 14 | 28 | 49 | 73 | 65 | 118 | 283 | 321 | 349 | 331 | 240 | 108 | 28 | 64.1 |
| 漁業 | 計 | 14 | - | - | - | 1 | 2 | 2 | - | 1 | 3 | 2 | - | - | - | - | - | 53.4 |
| | 男 | 8 | - | - | - | - | 1 | 2 | - | 2 | 2 | 1 | - | - | - | - | - | 53.9 |
| | 女 | 6 | - | - | - | 1 | 1 | - | - | 1 | 1 | 1 | - | - | - | - | - | 52.8 |
| 鉱業／採石業／砂利採取業 | 計 | 16 | - | - | - | - | 2 | 8 | - | 1 | 3 | 1 | - | - | 1 | - | - | 48.7 |
| | 男 | 13 | - | - | - | - | 2 | 6 | - | 1 | 2 | 1 | - | - | 1 | - | - | 48.8 |
| | 女 | 3 | - | - | - | - | - | 2 | - | - | 1 | - | - | - | - | - | - | 48.2 |
| 建設業 | 計 | 1,966 | 21 | 78 | 136 | 188 | 156 | 130 | 149 | 275 | 350 | 284 | 111 | 57 | 25 | 6 | - | 49.2 |
| | 男 | 1,672 | 21 | 68 | 116 | 167 | 130 | 103 | 126 | 241 | 299 | 242 | 85 | 47 | 22 | 5 | - | 49.1 |
| | 女 | 294 | - | 10 | 20 | 21 | 26 | 27 | 23 | 34 | 51 | 42 | 26 | 10 | 3 | 1 | - | 50.4 |
| 製造業 | 計 | 4,673 | 78 | 420 | 530 | 495 | 529 | 519 | 533 | 525 | 534 | 353 | 78 | 40 | 23 | 12 | 4 | 42.9 |
| | 男 | 2,776 | 47 | 266 | 343 | 301 | 335 | 299 | 315 | 305 | 292 | 190 | 41 | 23 | 11 | 6 | 2 | 42.1 |
| | 女 | 1,897 | 31 | 154 | 187 | 194 | 194 | 220 | 218 | 220 | 242 | 163 | 37 | 17 | 12 | 6 | 2 | 44.0 |
| 電気／ガス／熱供給／水道業 | 計 | 66 | - | 2 | 4 | 4 | 7 | 10 | 14 | 13 | 7 | 2 | 2 | 1 | - | - | - | 46.2 |
| | 男 | 57 | - | 1 | 4 | 4 | 6 | 9 | 12 | 10 | 7 | 2 | 1 | 1 | - | - | - | 46.0 |
| | 女 | 9 | - | 1 | - | - | 1 | 1 | 2 | 3 | - | - | 1 | - | - | - | - | 47.5 |
| 情報通信業 | 計 | 127 | 1 | 14 | 18 | 24 | 20 | 14 | 8 | 7 | 14 | 3 | 1 | 3 | - | - | - | 39.2 |
| | 男 | 88 | - | 6 | 9 | 19 | 13 | 9 | 8 | 7 | 10 | 3 | 1 | 3 | - | - | - | 41.7 |
| | 女 | 39 | 1 | 8 | 9 | 5 | 7 | 5 | - | - | 4 | - | - | - | - | - | - | 33.4 |
| 運輸業／郵便業 | 計 | 1,040 | 6 | 44 | 58 | 87 | 98 | 116 | 122 | 144 | 164 | 131 | 33 | 25 | 10 | 1 | 1 | 48.2 |
| | 男 | 915 | 5 | 36 | 54 | 75 | 87 | 102 | 103 | 124 | 151 | 120 | 29 | 18 | 9 | 1 | 1 | 48.3 |
| | 女 | 125 | 1 | 8 | 4 | 12 | 11 | 14 | 19 | 20 | 13 | 11 | 4 | 7 | 1 | - | - | 47.6 |
| 卸売業／小売業 | 計 | 3,432 | 75 | 219 | 278 | 347 | 316 | 322 | 330 | 416 | 392 | 347 | 171 | 108 | 75 | 20 | 16 | 46.8 |
| | 男 | 1,676 | 30 | 111 | 162 | 186 | 159 | 143 | 137 | 201 | 182 | 170 | 85 | 52 | 44 | 7 | 7 | 46.4 |
| | 女 | 1,756 | 45 | 108 | 116 | 161 | 157 | 179 | 193 | 215 | 210 | 177 | 86 | 56 | 31 | 13 | 9 | 47.2 |
| 金融業／保険業 | 計 | 318 | - | 14 | 26 | 30 | 29 | 43 | 54 | 46 | 33 | 28 | 10 | 2 | 2 | - | 1 | 45.9 |
| | 男 | 124 | - | 4 | 5 | 11 | 8 | 18 | 23 | 22 | 12 | 12 | 6 | 2 | 1 | - | - | 48.0 |
| | 女 | 194 | - | 10 | 21 | 19 | 21 | 25 | 31 | 24 | 21 | 16 | 4 | - | 1 | - | 1 | 44.5 |
| 不動産業／物品賃貸業 | 計 | 162 | 3 | 6 | 18 | 14 | 13 | 18 | 17 | 10 | 17 | 21 | 11 | 5 | 4 | 4 | 1 | 48.3 |
| | 男 | 108 | 3 | 3 | 6 | 7 | 10 | 14 | 11 | 7 | 13 | 17 | 9 | 3 | 3 | 1 | 1 | 50.0 |
| | 女 | 54 | - | 3 | 12 | 7 | 3 | 4 | 6 | 3 | 4 | 4 | 2 | 2 | 1 | 3 | - | 44.9 |
| 学術研究／専門・技術サービス業 | 計 | 351 | - | 9 | 24 | 34 | 42 | 29 | 28 | 47 | 69 | 43 | 11 | 9 | 1 | 4 | 1 | 48.7 |
| | 男 | 231 | - | 1 | 12 | 17 | 33 | 14 | 19 | 31 | 47 | 37 | 8 | 7 | 1 | 3 | 1 | 50.8 |
| | 女 | 120 | - | 8 | 12 | 17 | 9 | 15 | 9 | 16 | 22 | 6 | 3 | 2 | - | 1 | - | 44.7 |
| 宿泊業／飲食サービス業 | 計 | 1,426 | 44 | 97 | 88 | 108 | 101 | 113 | 129 | 157 | 195 | 205 | 111 | 59 | 15 | 3 | 1 | 48.5 |
| | 男 | 458 | 13 | 38 | 37 | 47 | 40 | 36 | 28 | 42 | 52 | 61 | 41 | 19 | 3 | 1 | - | 46.9 |
| | 女 | 968 | 31 | 59 | 51 | 61 | 61 | 77 | 101 | 115 | 143 | 144 | 70 | 40 | 12 | 2 | 1 | 49.3 |
| 生活関連サービス業／娯楽業 | 計 | 1,057 | 15 | 92 | 105 | 104 | 95 | 81 | 91 | 84 | 121 | 118 | 78 | 49 | 19 | 4 | 1 | 46.8 |
| | 男 | 417 | 6 | 30 | 55 | 49 | 38 | 36 | 18 | 32 | 46 | 46 | 29 | 20 | 9 | 2 | 1 | 46.2 |
| | 女 | 640 | 9 | 62 | 50 | 55 | 57 | 45 | 73 | 52 | 75 | 72 | 49 | 29 | 10 | 2 | - | 47.1 |
| 教育／学習支援業 | 計 | 966 | 1 | 53 | 76 | 82 | 104 | 124 | 139 | 136 | 122 | 65 | 36 | 18 | 7 | 2 | 1 | 46.1 |
| | 男 | 452 | - | 19 | 25 | 26 | 35 | 57 | 60 | 68 | 71 | 43 | 29 | 13 | 5 | 1 | - | 49.2 |
| | 女 | 514 | 1 | 34 | 51 | 56 | 69 | 67 | 79 | 68 | 51 | 22 | 7 | 5 | 2 | 1 | 1 | 43.3 |
| 医療／福祉 | 計 | 3,539 | 26 | 299 | 370 | 380 | 371 | 338 | 456 | 499 | 389 | 253 | 89 | 41 | 11 | 12 | 5 | 43.9 |
| | 男 | 669 | 3 | 57 | 76 | 102 | 84 | 55 | 57 | 57 | 63 | 50 | 32 | 20 | 3 | 6 | 4 | 43.9 |
| | 女 | 2,870 | 23 | 242 | 294 | 278 | 287 | 283 | 399 | 442 | 326 | 203 | 57 | 21 | 8 | 6 | 1 | 43.9 |
| 複合サービス事業 | 計 | 343 | 1 | 19 | 31 | 34 | 40 | 55 | 46 | 50 | 40 | 17 | 8 | 2 | - | - | - | 44.0 |
| | 男 | 217 | - | 10 | 19 | 21 | 18 | 30 | 34 | 33 | 34 | 12 | 4 | 2 | - | - | - | 45.3 |
| | 女 | 126 | 1 | 9 | 12 | 13 | 22 | 25 | 12 | 17 | 6 | 5 | 4 | - | - | - | - | 41.6 |
| サービス業(他に分類されないもの) | 計 | 1,116 | 6 | 30 | 73 | 81 | 91 | 95 | 94 | 130 | 165 | 161 | 95 | 57 | 27 | 8 | 3 | 51.3 |
| | 男 | 715 | 3 | 20 | 53 | 60 | 61 | 52 | 56 | 85 | 107 | 95 | 61 | 36 | 18 | 7 | 1 | 51.0 |
| | 女 | 401 | 3 | 10 | 20 | 21 | 30 | 43 | 38 | 45 | 58 | 66 | 34 | 21 | 9 | 1 | 2 | 51.9 |
| 公務(他に分類されるものを除く) | 計 | 877 | 2 | 45 | 75 | 85 | 116 | 115 | 118 | 129 | 127 | 37 | 18 | 8 | 2 | - | - | 44.4 |
| | 男 | 641 | 1 | 30 | 52 | 61 | 84 | 78 | 84 | 100 | 101 | 27 | 15 | 6 | 2 | - | - | 45.0 |
| | 女 | 236 | 1 | 15 | 23 | 24 | 32 | 37 | 34 | 29 | 26 | 10 | 3 | 2 | - | - | - | 42.8 |
| 分類不能の産業 | 計 | 264 | 5 | 31 | 30 | 19 | 22 | 37 | 23 | 24 | 23 | 19 | 7 | 12 | 5 | 5 | 2 | 44.6 |
| | 男 | 152 | 2 | 13 | 17 | 15 | 13 | 20 | 13 | 17 | 16 | 11 | 5 | 5 | 2 | 3 | - | 44.8 |
| | 女 | 112 | 3 | 18 | 13 | 4 | 9 | 17 | 10 | 7 | 7 | 8 | 2 | 7 | 3 | 2 | 2 | 44.2 |

平成22年国勢調査

(6) 年齢(5歳階級)、配偶関係、男女別15歳以上人口

単位：人

| 区分 | | 15～19 | 20～24 | 25～29 | 30～34 | 35～39 | 40～44 | 45～49 | 50～54 | 55～59 | 60～64 |
|----|-----|-------|-------|-------|-------|-------|-------|-------|-------|-------|-------|
| 男 | 総数 | 1,324 | 1,037 | 1,268 | 1,414 | 1,420 | 1,347 | 1,388 | 1,774 | 2,147 | 2,249 |
| | 有配偶 | 3 | 92 | 389 | 685 | 788 | 884 | 955 | 1,284 | 1,659 | 1,812 |
| | 死別 | - | - | - | - | 2 | 4 | 4 | 16 | 25 | 64 |
| | 離別 | - | 5 | 24 | 62 | 81 | 104 | 116 | 166 | 176 | 184 |
| | 未婚 | 1,321 | 934 | 847 | 662 | 538 | 347 | 309 | 295 | 284 | 185 |
| | 不詳 | - | 6 | 8 | 5 | 11 | 8 | 4 | 13 | 3 | 4 |
| 女 | 総数 | 1,346 | 1,123 | 1,229 | 1,317 | 1,403 | 1,505 | 1,570 | 1,837 | 2,202 | 2,317 |
| | 有配偶 | 10 | 141 | 471 | 790 | 911 | 1,058 | 1,176 | 1,428 | 1,742 | 1,745 |
| | 死別 | - | 3 | 1 | 3 | 6 | 16 | 36 | 66 | 112 | 228 |
| | 離別 | - | 19 | 56 | 101 | 169 | 179 | 208 | 207 | 229 | 217 |
| | 未婚 | 1,336 | 957 | 699 | 420 | 307 | 247 | 146 | 133 | 113 | 122 |
| | 不詳 | - | 3 | 2 | 3 | 10 | 5 | 4 | 3 | 6 | 5 |
| 総数 | | 2,670 | 2,160 | 2,497 | 2,731 | 2,823 | 2,852 | 2,958 | 3,611 | 4,349 | 4,566 |

| 区分 | | 65～69 | 70～74 | 75～79 | 80～84 | 85～89 | 90～94 | 95～99 | 100～ | 総数 |
|----|-----|-------|-------|-------|-------|-------|-------|-------|------|--------|
| 男 | 総数 | 1,592 | 1,636 | 1,527 | 1,210 | 611 | 227 | 67 | 10 | 22,248 |
| | 有配偶 | 1,340 | 1,395 | 1,310 | 1,014 | 445 | 137 | 29 | 2 | 14,223 |
| | 死別 | 75 | 116 | 152 | 174 | 159 | 83 | 38 | 6 | 918 |
| | 離別 | 80 | 53 | 35 | 12 | 3 | 2 | - | - | 1,103 |
| | 未婚 | 95 | 70 | 28 | 10 | 3 | 2 | - | 1 | 5,931 |
| | 不詳 | 2 | 2 | 2 | - | 1 | 3 | - | 1 | 73 |
| 女 | 総数 | 1,921 | 1,989 | 2,155 | 1,869 | 1,375 | 680 | 235 | 21 | 26,094 |
| | 有配偶 | 1,372 | 1,274 | 1,121 | 703 | 267 | 43 | 6 | - | 14,258 |
| | 死別 | 337 | 538 | 880 | 1,040 | 1,034 | 608 | 213 | 19 | 5,140 |
| | 離別 | 116 | 87 | 72 | 57 | 30 | 10 | 7 | - | 1,764 |
| | 未婚 | 92 | 86 | 75 | 58 | 33 | 15 | 5 | 2 | 4,846 |
| | 不詳 | 4 | 4 | 7 | 11 | 11 | 4 | 4 | - | 86 |
| 総数 | | 3,513 | 3,625 | 3,682 | 3,079 | 1,986 | 907 | 302 | 31 | 48,342 |

平成22年国勢調査

(7) 夫の年齢、妻の年齢別夫婦のみの世帯数

単位：人

| 妻の年齢 | | ～60 | 60～64 | 65～69 | 70～74 | 75～79 | 80～84 | 85～ | 総数 |
|------|-------|-------|-------|-------|-------|-------|-------|-----|-------|
| 夫の年齢 | ～60 | 695 | 37 | 7 | 2 | - | - | - | 741 |
| | 60～64 | 262 | 303 | 30 | 3 | - | - | - | 598 |
| | 65～69 | 50 | 316 | 235 | 22 | 6 | - | - | 629 |
| | 70～74 | 12 | 62 | 310 | 271 | 45 | 3 | 1 | 704 |
| | 75～79 | 2 | 6 | 64 | 291 | 240 | 17 | 2 | 622 |
| | 80～84 | - | 1 | 9 | 67 | 225 | 168 | 11 | 481 |
| | 85～ | - | 1 | 4 | 4 | 24 | 100 | 82 | 215 |
| | 総数 | 1,021 | 726 | 659 | 660 | 540 | 288 | 96 | 3,990 |

平成22年国勢調査

(8) 常住人口(夜間人口)と従業地・通学地による人口(昼間人口)

単位：人

| | | 常住人口 (夜間人口) | 従業地 通学地に よる人口 (昼間人口) | 本市に 常住する 就業者 通学者 | 本市で従業・通学する者 | | | | | | | 他市区町村で従業・通学する者 | | | |
|-----------|----|----------------|-------------------------------|---------------------------|-------------|--------|--------|----------|--------|-------|-------|----------------|-------|-------|-----|
| | | | | | 本市に常住 | | | 他市区町村に常住 | | | | 県内 | 他県 | | |
| | | | | | 自宅 | 自宅外 | 県内 | 他県 | | | | | | | |
| 平成 17年 | 合計 | 総数 | 57,627 | 55,378 | 36,093 | 33,844 | 28,072 | 7,826 | 20,246 | 5,772 | 5,507 | 265 | 8,021 | 7,584 | 437 |
| | | 就業者 | 28,737 | 26,320 | 28,737 | 26,320 | 21,592 | 7,826 | 13,766 | 4,728 | 4,470 | 258 | 7,145 | 6,780 | 365 |
| | | 通学者 | 7,356 | 7,524 | 7,356 | 7,524 | 6,480 | 0 | 6,480 | 1,044 | 1,037 | 7 | 876 | 804 | 72 |
| | | その他 | 21,534 | 21,534 | — | — | — | — | — | — | — | — | — | — | — |
| 成年 | 男 | 総数 | 26,968 | 25,347 | 19,114 | 17,493 | 14,091 | 4,340 | 9,751 | 3,402 | 3,189 | 213 | 5,023 | 4,682 | 341 |
| | | 就業者 | 15,325 | 13,527 | 15,325 | 13,527 | 10,737 | 4,340 | 6,397 | 2,790 | 2,582 | 208 | 4,588 | 4,286 | 302 |
| | | 通学者 | 3,789 | 3,966 | 3,789 | 3,966 | 3,354 | 0 | 3,354 | 612 | 607 | 5 | 435 | 396 | 39 |
| | | その他 | 7,854 | 7,854 | — | — | — | — | — | — | — | — | — | — | — |
| 成年 | 女 | 総数 | 30,659 | 30,031 | 16,979 | 16,351 | 13,981 | 3,486 | 10,495 | 2,370 | 2,318 | 52 | 3,018 | 2,902 | 99 |
| | | 就業者 | 13,412 | 12,793 | 13,412 | 12,793 | 10,855 | 3,486 | 7,369 | 1,938 | 1,888 | 50 | 2,577 | 2,494 | 63 |
| | | 通学者 | 3,567 | 3,558 | 3,567 | 3,558 | 3,126 | 0 | 3,126 | 432 | 430 | 2 | 441 | 408 | 33 |
| | | その他 | 13,680 | 13,680 | — | — | — | — | — | — | — | — | — | — | — |
| 平成 22年 | 合計 | 総数 | 55,391 | 53,552 | 33,239 | 31,400 | 25,125 | 6,433 | 18,692 | 6,005 | 5,753 | 252 | 8,097 | 7,491 | 353 |
| | | 就業者 | 26,563 | 24,772 | 26,563 | 24,772 | 19,412 | 6,433 | 12,979 | 5,150 | 4,911 | 239 | 7,135 | 6,633 | 308 |
| | | 通学者 | 6,676 | 6,628 | 6,676 | 6,628 | 5,713 | 0 | 5,713 | 855 | 842 | 13 | 962 | 858 | 45 |
| | | その他 | 21,529 | 21,529 | — | — | — | — | — | — | — | — | — | — | — |
| 成年 | 男 | 総数 | 25,957 | 24,718 | 17,606 | 16,367 | 12,703 | 3,698 | 9,005 | 3,505 | 3,306 | 199 | 4,889 | 4,480 | 264 |
| | | 就業者 | 14,168 | 12,814 | 14,168 | 12,814 | 9,705 | 3,698 | 6,007 | 2,978 | 2,789 | 189 | 4,449 | 4,088 | 244 |
| | | 通学者 | 3,438 | 3,553 | 3,438 | 3,553 | 2,998 | 0 | 2,998 | 527 | 517 | 10 | 440 | 392 | 20 |
| | | その他 | 7,996 | 7,996 | — | — | — | — | — | — | — | — | — | — | — |
| 成年 | 女 | 総数 | 29,434 | 28,834 | 15,633 | 15,033 | 12,422 | 2,735 | 9,687 | 2,500 | 2,477 | 53 | 3,208 | 3,011 | 89 |
| | | 就業者 | 12,395 | 11,958 | 12,395 | 11,958 | 9,707 | 2,735 | 6,972 | 2,172 | 2,122 | 50 | 2,686 | 2,545 | 64 |
| | | 通学者 | 3,238 | 3,075 | 3,238 | 3,075 | 2,715 | 0 | 2,715 | 328 | 325 | 3 | 522 | 466 | 25 |
| | | その他 | 13,533 | 13,533 | — | — | — | — | — | — | — | — | — | — | — |

国勢調査

※1 労働力状態「不詳」、年齢「不詳」を含む。

※2 従業地・通学地「不詳」で、当地に常住している者を含む。

※3 従業地・通学地「不詳」を含む。

※4 他市区町村に従業・通学で、従業地・通学地「不詳」を含む。

(9) 住宅の建て方・住宅の所有の関係別住宅に住む一般世帯及び一般世帯人員等

単位：人・世帯

| 項目 | 住宅の所有の関係 | 住宅に住む世帯 | | | | | | | | |
|----------|----------|---------------|-----------------|--------|-------|-------|-------|-------|-----|-----|
| | | 持ち家 | 公営・公団・ 公社の借家 | 民営の借家 | 給与住宅 | 間借り | | | | |
| 世帯数 | 総数 | 19,143 | 18,988 | 14,358 | 1,395 | 3,025 | 210 | 155 | | |
| | 一戸建 | 15,530 | 15,396 | 14,269 | 133 | 952 | 42 | 134 | | |
| | 長屋建 | 1,344 | 1,341 | 42 | 1,066 | 212 | 21 | 3 | | |
| | 共同住宅 | 建物全体の階数 | 2,250 | 2,236 | 41 | 196 | 1,856 | 143 | 14 | |
| | | 1・2階 | 1,712 | 1,699 | 12 | 15 | 1,629 | 43 | 13 | |
| | | 3～5 | 427 | 426 | 4 | 125 | 201 | 96 | 1 | |
| | | 6～10 | 111 | 111 | 25 | 56 | 26 | 4 | - | |
| | | 世帯が 住んでいる階 | 1・2階 | 1,940 | 1,926 | 19 | 65 | 1,743 | 99 | 14 |
| | | | 3～5 | 267 | 267 | 9 | 109 | 106 | 43 | - |
| | 6～10 | | 43 | 43 | 13 | 22 | 7 | 1 | - | |
| その他 | 18 | 14 | 6 | - | 5 | 3 | 4 | | | |
| 世帯人員 | 総数 | 53,677 | 53,330 | 42,737 | 3,522 | 6,671 | 400 | 347 | | |
| | 一戸建 | 45,979 | 45,659 | 42,563 | 458 | 2,543 | 95 | 320 | | |
| | 長屋建 | 3,129 | 3,126 | 78 | 2,591 | 425 | 32 | 3 | | |
| | 共同住宅 | 建物全体の階数 | 4,538 | 4,520 | 85 | 473 | 3,693 | 269 | 18 | |
| | | 1・2階 | 3,384 | 3,367 | 28 | 45 | 3,221 | 73 | 17 | |
| | | 3～5 | 918 | 917 | 8 | 327 | 395 | 187 | 1 | |
| | | 6～10 | 236 | 236 | 49 | 101 | 77 | 9 | - | |
| | | 世帯が 住んでいる階 | 1・2階 | 3,895 | 3,877 | 46 | 180 | 3,465 | 186 | 18 |
| | | | 3～5 | 560 | 560 | 16 | 254 | 209 | 81 | - |
| | 6～10 | | 83 | 83 | 23 | 39 | 19 | 2 | - | |
| その他 | 30 | 24 | 11 | - | 10 | 3 | 6 | | | |
| 一世帯当たり人員 | 総数 | 2.8 | 2.8 | 3.0 | 2.5 | 2.2 | 1.9 | 2.2 | | |
| | 一戸建 | 3.0 | 3.0 | 3.0 | 3.4 | 2.7 | 2.3 | 2.4 | | |
| | 長屋建 | 2.3 | 2.3 | 1.9 | 2.4 | 2.0 | 1.5 | 1.0 | | |
| | 共同住宅 | 建物全体の階数 | 2.0 | 2.0 | 2.1 | 2.4 | 2.0 | 1.9 | 1.3 | |
| | | 1・2階 | 2.0 | 2.0 | 2.3 | 3.0 | 2.0 | 1.7 | 1.3 | |
| | | 3～5 | 2.1 | 2.2 | 2.0 | 2.6 | 2.0 | 1.9 | 1.0 | |
| | | 6～10 | 2.1 | 2.1 | 2.0 | 1.8 | 3.0 | 2.3 | - | |
| | | 世帯が 住んでいる階 | 1・2階 | 2.0 | 2.0 | 2.4 | 2.8 | 2.0 | 1.9 | 1.3 |
| | | | 3～5 | 2.1 | 2.1 | 1.8 | 2.3 | 2.0 | 1.9 | - |
| | 6～10 | | 1.9 | 1.9 | 1.8 | 1.8 | 2.7 | 2.0 | - | |
| その他 | 1.7 | 1.7 | 1.8 | - | 2.0 | 1.0 | 1.5 | | | |

平成22年国勢調査

5 事業所

5 事業所 —平成21年経済センサス-基礎調査結果から—

○ 調査の対象

平成21年7月1日現在を調査期日として、全国すべての事業所及び企業を対象。

ただし、次の事業所は調査対象外とした。

- (1) 個人で農業、林業、漁業を行っている、いわゆる農林漁家(ただし、個人経営の農・林・漁家で、屋敷内に店舗、工場、作業所などを設けて、農・林・漁業以外の事業に従事している専業の従事者がいる場合の店舗、工場、作業所などの部分は対象)
- (2) 個人の家庭で雇用されて家事労働に従事する家事サービス業
- (3) 外国公務に属する事業所(外国政府の機関、国際機関、大使館、領事館、在日米軍施設など)

○ 用語の解説

| | |
|------|---|
| ・事業所 | 事業所とは、経済活動の場所ごとの単位であって、原則として次の要件を備えているものをいう。 ア 一定の場所(1区画)を占めて、単一の経営主体のもとで経済活動が行われていること。 イ 従業者と設備を有して、物の生産や販売、サービスの提供が継続的に行われていること。 |
| ・従業者 | 従業者とは、調査日現在、当該事業所に所属して働いているすべての人をいう。したがって、他の会社などの別経営の事業所へ派遣している人も含まれる。 一方、当該事業所で働いている人であっても、他の会社などの別経営の事業所から派遣されているなど、当該事業所から賃金・給与(現物給与を含む。)を支給されていない人は従業者に含めない。 なお、個人経営の事業所の家族従業者は、賃金・給与を支給されていなくても従業者とする。 |

※総務省統計局HP「統計データ」「経済センサス」「平成21年経済センサス-基礎調査」より

(<http://www.stat.go.jp/date/kokusei/2010/users.-g.htm>)

(1) 産業(大分類)・従業者規模別全事業所数

単位：事業所

| | 大分類 | 山鹿市 | 山鹿地区 | 鹿北地区 | 菊鹿地区 | 鹿本地区 | 鹿央地区 |
|-------------|-------------------|-------|-------|------|------|------|------|
| 産 業 別 | 全産業 | 2,523 | 1,622 | 188 | 191 | 387 | 135 |
| | 農業／林業／漁業 | 42 | 17 | 5 | 7 | 8 | 5 |
| | 鉱業／採石業／砂利採取業 | 4 | 3 | 0 | 1 | 0 | 0 |
| | 建設業 | 257 | 142 | 29 | 30 | 34 | 22 |
| | 製造業 | 179 | 84 | 25 | 12 | 41 | 17 |
| | 電気／ガス／熱供給／水道業 | 4 | 4 | 0 | 0 | 0 | 0 |
| | 情報通信業 | 7 | 6 | 0 | 0 | 1 | 0 |
| | 運輸業／郵便業 | 55 | 32 | 5 | 3 | 9 | 6 |
| | 卸売／小売業 | 663 | 427 | 52 | 43 | 113 | 28 |
| | 金融業／保険業 | 32 | 23 | 1 | 0 | 8 | 0 |
| | 不動産業／物品賃貸業 | 70 | 56 | 2 | 2 | 10 | 0 |
| | 学術研究／専門・技術サービス | 59 | 49 | 1 | 2 | 6 | 1 |
| | 宿泊業／飲食サービス業 | 319 | 265 | 11 | 17 | 24 | 2 |
| | 生活関連サービス業／娯楽業 | 291 | 200 | 21 | 21 | 38 | 11 |
| | 教育／学習支援業 | 69 | 40 | 4 | 5 | 13 | 7 |
| | 医療／福祉 | 201 | 122 | 10 | 19 | 40 | 10 |
| | 複合サービス業 | 37 | 20 | 5 | 6 | 2 | 4 |
| | サービス業(他に分類されないもの) | 195 | 111 | 12 | 19 | 35 | 18 |
| | 公務 | 39 | 21 | 5 | 4 | 5 | 4 |
| 従業者規模別 | 1～4人 | 1,517 | 999 | 118 | 117 | 205 | 78 |
| | 5～9人 | 458 | 282 | 36 | 34 | 84 | 22 |
| | 10～19人 | 316 | 183 | 22 | 31 | 60 | 20 |
| | 20～29人 | 105 | 72 | 6 | 6 | 16 | 5 |
| | 30人以上 | 124 | 85 | 6 | 3 | 21 | 9 |
| | 派遣従業員のみ | 3 | 1 | 0 | 0 | 1 | 1 |

平成21年経済センサス - 基礎調査

(2) 産業(大分類)・従業者規模別従業者数

単位：人

| | 大分類 | 山鹿市 | 山鹿地区 | 鹿北地区 | 菊鹿地区 | 鹿本地区 | 鹿央地区 |
|-------------|-------------------|--------|--------|-------|-------|-------|-------|
| 産 業 別 | 全産業 | 21,191 | 14,154 | 1,214 | 1,181 | 3,519 | 1,123 |
| | 農業／林業／漁業 | 264 | 108 | 13 | 36 | 78 | 29 |
| | 鉱業／採石業／砂利採取業 | 37 | 31 | 0 | 6 | 0 | 0 |
| | 建設業 | 1,587 | 888 | 192 | 199 | 216 | 92 |
| | 製造業 | 3,606 | 2,074 | 283 | 118 | 874 | 257 |
| | 電気／ガス／熱供給／水道業 | 64 | 64 | 0 | 0 | 0 | 0 |
| | 情報通信業 | 51 | 38 | 0 | 0 | 13 | 0 |
| | 運輸業／郵便業 | 817 | 509 | 32 | 28 | 163 | 85 |
| | 卸売／小売業 | 3,976 | 2,711 | 250 | 141 | 720 | 154 |
| | 金融業／保険業 | 333 | 266 | 2 | 0 | 65 | 0 |
| | 不動産業／物品賃貸業 | 234 | 184 | 4 | 3 | 43 | 0 |
| | 学術研究／専門・技術サービス | 217 | 199 | 4 | 2 | 10 | 2 |
| | 宿泊業／飲食サービス業 | 2,057 | 1,716 | 47 | 128 | 162 | 4 |
| | 生活関連サービス業／娯楽業 | 1,179 | 851 | 65 | 62 | 141 | 60 |
| | 教育／学習支援業 | 1,086 | 580 | 75 | 74 | 256 | 101 |
| | 医療／福祉 | 3,536 | 2,335 | 157 | 277 | 538 | 229 |
| | 複合サービス業 | 411 | 290 | 33 | 37 | 28 | 23 |
| | サービス業(他に分類されないもの) | 956 | 652 | 25 | 47 | 169 | 63 |
| | 公務 | 780 | 658 | 32 | 23 | 43 | 24 |
| 従業者規模別 | 1～4人 | 3,201 | 2,104 | 231 | 247 | 449 | 170 |
| | 5～9人 | 3,016 | 1,841 | 249 | 230 | 550 | 146 |
| | 10～19人 | 4,286 | 2,483 | 320 | 404 | 804 | 275 |
| | 20～29人 | 2,448 | 1,684 | 142 | 136 | 371 | 115 |
| | 30人以上 | 8,240 | 6,042 | 272 | 164 | 1,345 | 417 |

平成21年経済センサス - 基礎調査

(3)産業(中分類)別全事業所数及び男女別従業者数

単位：人

| 産 業 中 分 類 | | 事 業 所 数 | 従 業 者 数 | | |
|-----------|--------------------------------------|---------|---------|--------|--------|
| | | | 総 数 | 男 | 女 |
| A～S | 全 産 業 | 2,523 | 21,191 | 10,554 | 10,637 |
| A～R | 全 産 業 (S 公 務 を 除 く) | 2,484 | 20,411 | 9,934 | 10,477 |
| A～B | 農 林 漁 業 | 42 | 264 | 164 | 100 |
| A | 農 業 , 林 業 | 41 | 258 | 161 | 97 |
| | 01 農 業 | 40 | 256 | 159 | 97 |
| | 02 林 業 | 1 | 2 | 2 | - |
| B | 漁 業 | 1 | 6 | 3 | 3 |
| | 03 漁 業 (水 産 養 殖 業 を 除 く) | - | - | - | - |
| | 04 水 産 養 殖 業 | 1 | 6 | 3 | 3 |
| C～S | 非 農 林 漁 業 | 2,481 | 20,927 | 10,390 | 10,537 |
| C～R | 非 農 林 漁 業 (S 公 務 を 除 く) | 2,442 | 20,147 | 9,770 | 10,377 |
| C | 鉱 業 , 採 石 業 , 砂 利 採 取 業 | 4 | 37 | 30 | 7 |
| | 05 鉱 業 , 採 石 業 , 砂 利 採 取 業 | 4 | 37 | 30 | 7 |
| D | 建 設 業 | 257 | 1,587 | 1,293 | 294 |
| | 06 総 合 工 事 業 | 132 | 971 | 771 | 200 |
| | 07 職 別 工 事 業 (設 備 工 事 業 を 除 く) | 79 | 324 | 289 | 35 |
| | 08 設 備 工 事 業 | 46 | 292 | 233 | 59 |
| E | 製 造 業 | 179 | 3,606 | 1,938 | 1,668 |
| | 09 食 料 品 製 造 業 | 33 | 594 | 248 | 346 |
| | 10 飲 料 ・ た ば こ ・ 飼 料 製 造 業 | 9 | 68 | 46 | 22 |
| | 11 織 維 工 業 | 5 | 193 | 30 | 163 |
| | 12 木 材 ・ 木 製 品 製 造 業 (家 具 を 除 く) | 13 | 170 | 132 | 38 |
| | 13 家 具 ・ 装 備 品 製 造 業 | 9 | 22 | 16 | 6 |
| | 14 パ ル プ ・ 紙 ・ 紙 加 工 品 製 造 業 | 2 | 13 | 5 | 8 |
| | 15 印 刷 ・ 同 関 連 業 | 11 | 41 | 26 | 15 |
| | 16 化 学 工 業 | 2 | 59 | 19 | 40 |
| | 17 石 油 製 品 ・ 石 炭 製 品 製 造 業 | - | - | - | - |
| | 18 プ ラ ス チ ッ ク 製 品 製 造 業 * | 8 | 235 | 122 | 113 |
| | 19 ゴ ム 製 品 製 造 業 | 3 | 121 | 19 | 102 |
| | 20 な め し 革 ・ 同 製 品 ・ 毛 皮 製 造 業 | - | - | - | - |
| | 21 窯 業 ・ 土 石 製 品 製 造 業 | 17 | 171 | 143 | 28 |
| | 22 鉄 鋼 業 | 2 | 57 | 50 | 7 |
| | 23 非 鉄 金 属 製 造 業 | - | - | - | - |
| | 24 金 属 製 品 製 造 業 | 14 | 133 | 108 | 25 |
| | 25 は ん 用 機 械 器 具 製 造 業 | 1 | 16 | 11 | 5 |
| | 26 生 産 用 機 械 器 具 製 造 業 | 12 | 105 | 74 | 31 |
| | 27 業 務 用 機 械 器 具 製 造 業 | 1 | 6 | 3 | 3 |
| | 28 電 子 部 品 ・ デ バ イ ス ・ 電 子 回 路 製 造 業 | 11 | 963 | 566 | 397 |
| | 29 電 気 機 械 器 具 製 造 業 | 4 | 182 | 47 | 135 |
| | 30 情 報 通 信 機 械 器 具 製 造 業 | 2 | 133 | 58 | 75 |
| | 31 輸 送 用 機 械 器 具 製 造 業 | 2 | 78 | 68 | 10 |
| | 32 そ の 他 の 製 造 業 | 18 | 246 | 147 | 99 |

単位：人

| 産業中分類 | | 事業所数 | 従業者数 | | |
|-------|--------------------------------------|------|-------|-------|-------|
| | | | 総数 | 男 | 女 |
| F | 電気・ガス・熱供給・水道業 | 4 | 64 | 55 | 9 |
| | 33 電 気 業 | - | - | - | - |
| | 34 ガ ス 業 | 1 | 14 | 12 | 2 |
| | 35 熱 供 給 業 | - | - | - | - |
| | 36 水 道 業 | 3 | 50 | 43 | 7 |
| G | 情 報 通 信 業 | 7 | 51 | 22 | 29 |
| | 37 通 信 業 | 4 | 28 | 5 | 23 |
| | 38 放 送 業 | - | - | - | - |
| | 39 情 報 サ ー ビ ス 業 | 2 | 20 | 16 | 4 |
| | 40 インターネット附随サービス業 | - | - | - | - |
| | 41 映像・音声・文字情報制作業 | 1 | 3 | 1 | 2 |
| H | 運 輸 業 , 郵 便 業 | 55 | 817 | 709 | 108 |
| | 42 鉄 道 業 | - | - | - | - |
| | 43 道 路 旅 客 運 送 業 | 14 | 222 | 189 | 33 |
| | 44 道 路 貨 物 運 送 業 | 34 | 496 | 433 | 63 |
| | 45 水 運 業 | - | - | - | - |
| | 46 航 空 運 輸 業 | - | - | - | - |
| | 47 倉 庫 業 | - | - | - | - |
| | 48 運 輸 に 附 帯 す る サ ー ビ ス 業 | 3 | 7 | 7 | - |
| | 49 郵 便 業 (信 書 便 事 業 を 含 む) | 4 | 92 | 80 | 12 |
| I | 卸 売 業 , 小 売 業 | 663 | 3,976 | 2,035 | 1,941 |
| | 50 各 種 商 品 卸 売 業 | - | - | - | - |
| | 51 織 維 ・ 衣 服 等 卸 売 業 | - | - | - | - |
| | 52 飲 食 料 品 卸 売 業 | 33 | 262 | 173 | 89 |
| | 53 建 築 材 料 , 鉱 物 ・ 金 属 材 料 等 卸 売 業 | 23 | 103 | 72 | 31 |
| | 54 機 械 器 具 卸 売 業 | 13 | 76 | 55 | 21 |
| | 55 そ の 他 の 卸 売 業 | 23 | 89 | 59 | 30 |
| | 56 各 種 商 品 小 売 業 | 5 | 133 | 29 | 104 |
| | 57 織 物 ・ 衣 服 ・ 身 の 回 り 品 小 売 業 | 64 | 218 | 73 | 145 |
| | 58 飲 食 料 品 小 売 業 | 201 | 1,267 | 478 | 789 |
| | 59 機 械 器 具 小 売 業 | 90 | 426 | 327 | 99 |
| | 60 そ の 他 の 小 売 業 | 209 | 1,390 | 769 | 621 |
| | 61 無 店 舗 小 売 業 | 2 | 12 | - | 12 |
| J | 金 融 業 , 保 険 業 | 32 | 333 | 109 | 224 |
| | 62 銀 行 業 | 4 | 54 | 31 | 23 |
| | 63 協 同 組 織 金 融 業 | 3 | 24 | 16 | 8 |
| | 64 クレジットカード業等非預金信用機関* | 2 | 4 | 3 | 1 |
| | 65 金 融 商 品 取 引 業 , 商 品 先 物 取 引 業 | - | - | - | - |
| | 66 補 助 的 金 融 業 等 | 1 | 2 | 1 | 1 |
| | 67 保 険 業 (保 険 媒 介 代 理 業 等 を 含 む) * | 22 | 249 | 58 | 191 |

単位：人

| 産業中分類 | | 事業所数 | 従業者数 | | |
|-------|---------------------|------|-------|-----|-------|
| | | | 総数 | 男 | 女 |
| K | 不動産業，物品賃貸業 | 70 | 234 | 149 | 85 |
| | 68 不動産取引業 | 12 | 31 | 22 | 9 |
| | 69 不動産賃貸業・管理業 | 38 | 77 | 43 | 34 |
| | 70 物品賃貸業 | 20 | 126 | 84 | 42 |
| L | 学術研究，専門・技術サービス業 | 59 | 217 | 132 | 85 |
| | 71 学術・開発研究機関 | 2 | 13 | 6 | 7 |
| | 72 専門サービス業* | 29 | 71 | 38 | 33 |
| | 73 広告業 | - | - | - | - |
| | 74 技術サービス業* | 28 | 133 | 88 | 45 |
| M | 宿泊業，飲食サービス業 | 319 | 2,057 | 627 | 1,430 |
| | 75 宿泊業 | 50 | 742 | 211 | 531 |
| | 76 飲食店 | 251 | 1,189 | 388 | 801 |
| | 77 持ち帰り・配達飲食サービス業 | 18 | 126 | 28 | 98 |
| N | 生活関連サービス業，娯楽業 | 291 | 1,179 | 537 | 642 |
| | 78 洗濯・理容・美容・浴場業 | 235 | 621 | 199 | 422 |
| | 79 その他の生活関連サービス業 | 27 | 163 | 71 | 92 |
| | 80 娯楽業 | 29 | 395 | 267 | 128 |
| O | 教育，学習支援業 | 69 | 1,086 | 547 | 539 |
| | 81 学校教育 | 37 | 884 | 425 | 459 |
| | 82 その他の教育，学習支援業 | 32 | 202 | 122 | 80 |
| P | 医療，福祉 | 201 | 3,536 | 768 | 2,768 |
| | 83 医療業 | 100 | 1,672 | 409 | 1,263 |
| | 84 保健衛生 | 2 | 78 | 25 | 53 |
| | 85 社会保険・社会福祉・介護事業 | 99 | 1,786 | 334 | 1,452 |
| Q | 複合サービス事業 | 37 | 411 | 263 | 148 |
| | 86 郵便局 | 21 | 100 | 63 | 37 |
| | 87 協同組合（他に分類されないもの） | 16 | 311 | 200 | 111 |
| R | サービス業（他に分類されないもの） | 195 | 956 | 556 | 400 |
| | 88 廃棄物処理業 | 11 | 139 | 81 | 58 |
| | 89 自動車整備業 | 53 | 158 | 118 | 40 |
| | 90 機械等修理業（別掲を除く） | 7 | 14 | 12 | 2 |
| | 91 職業紹介・労働者派遣業 | 10 | 27 | 15 | 12 |
| | 92 その他の事業サービス業 | 18 | 299 | 152 | 147 |
| | 93 政治・経済・文化団体 | 20 | 119 | 61 | 58 |
| | 94 宗教 | 75 | 188 | 107 | 81 |
| | 95 その他のサービス業 | 1 | 12 | 10 | 2 |
| S | 公務（他に分類されるものを除く） | 39 | 780 | 620 | 160 |
| | 97 国家公務 | 7 | 70 | 52 | 18 |
| | 98 地方公務 | 32 | 710 | 568 | 142 |

平成21年経済センサス - 基礎調査

6 農林業

6 農林業 — 農林業センサス結果から —

○ 調査の対象

農林業経営体調査においては、規定(「農林業経営体」参照)に該当するすべての経営体を調査の対象とする。

○ 用語の解説

・農林業経営体

農林産物の生産を行うか又は委託を受けて農林業作業を行い、生産又は作業に係る面積・頭数が次のいずれかに該当する事業を行う者をいう。

- (1) 経営耕地面積が30a以上の規模の農業
- (2) 農作物の作付面積又は栽培面積、家畜の飼養頭羽数又は出荷羽数、その他の事業の規模が次の農林業経営体の外形基準以上の農業

| | | |
|---|-------------|---------------------------------------|
| ① | 露地野菜作付面積 | 15a |
| ② | 施設野菜作付面積 | 350m ² |
| ③ | 果樹栽培面積 | 10a |
| ④ | 露地花き栽培面積 | 10a |
| ⑤ | 施設花き栽培面積 | 250m ² |
| ⑥ | 搾乳牛飼養頭数 | 1頭 |
| ⑦ | 肥育牛飼養頭数 | 1頭 |
| ⑧ | 豚飼養頭数 | 15頭 |
| ⑨ | 採鶏卵飼養羽数 | 150羽 |
| ⑩ | ブロイラー年間出荷羽数 | 1,000羽 |
| ⑪ | その他 | 調査期日前1年間における農業生産物の総販売額が50万円に相当する事業の規模 |

- (3) 権原に基づいて育林又は伐採(立木竹のみを譲り受けてする伐採を除く。)を行うことができる山林(以下「保有山林」という。)の面積が3ha以上の規模の林業(育林又は伐採を適切に実施するものに限る。)

- (4) 農作業の受託の事業

- (5) 委託を受けて行う育林若しくは素材生産又は立木を購入して行う素材生産の事業

・農業経営体

「農林業経営体」の規定のうち(1)、(2)又は(4)のいずれかに該当する事業を行う者

・林業経営体

「農林業経営体」の規定のうち(3)又は(5)のいずれかに該当する事業を行う者

・経営耕地

農林業経営体が経営している耕地(けい畔を含む田、畑及び樹園地)の面積をいい、自ら所有し耕作している耕地(自作地)と、他から借りて耕作している耕地(借入耕地)の合計である。

経営耕地 = 所有地(田、畑及び樹園地) - 貸付耕地 - 耕作放棄地 + 借入耕地

・所有地

農林業経営体が所有している耕地(けい畔を含む田、畑及び樹園地)及び耕作放棄地の合計であり、他に貸し付けている耕地も含む。

・貸付耕地

他人に貸し付けている自己所有の耕地をいう。

・借入耕地

他人から耕作を目的に借り入れている耕地をいう。

・耕作放棄地

以前耕作していた土地で、過去1年以上作物を作付け(栽培)せず、この数年の間に、再び作付け(栽培)する意思のない土地をいう。

・農家

調査期日現在で、経営耕地面積が10a以上の農業を営む世帯又は経営耕地面積が10a未満であっても、調査期日前1年間における農産物販売金額が15万円以上あった世帯。

「農業を営む」とは、営利又は自家消費のために耕種、養畜、養蚕又は自家生産の農産物を原料とする加工を行うことをいう。

・販売農家

経営耕地面積が30a以上又は調査期日前1年間における農産物販売金額が50万円以上の農家をいう。

・自給的農家

経営耕地面積が30a未満で、かつ、調査期日前1年間における農産物販売金額が50万円未満の農家をいう。

・土地持ち非農家

農家以外で耕地及び耕作放棄地を5a以上所有している世帯をいう。

| | | | | |
|-------------------|------------------|---------|----------------|-------|
| 経営耕地面積 農産物販売金額 | | 非農家 | → 農家 | |
| | | 10a未満 | 10a以上 30a未満 | 30a以上 |
| 非農家 | 15万円未満 | 土地持ち非農家 | 自給的農家 販売農家 | |
| ↓ 農家 | 15万円以上 50万円未満 | | | |
| | 50万円以上 | | | |

・農業従事者

調査期日前1年間に自営農業に150日以上従事した者をいう。

・専業農家

世帯員の中に兼業従事者が1人もいない農家をいう。

・兼業農家

世帯員の中に兼業従事者が1人以上いる農家をいう。

・兼業従事者

調査期日前1年間に他に雇用されて仕事に従事した者又は農業以外の自営業に従事した者をいう。

・第1種兼業農家

農業所得を主とする兼業農家をいう。

・第2種兼業農家

農業所得を従とする兼業農家をいう。

| | | | |
|------|--------|------------|---------|
| | | 世帯員に兼業従事者が | |
| | | いない農家 | いる農家 |
| 農家所得 | 農業所得が主 | 専業農家 | 第1種兼業農家 |
| | 農業所得が従 | | 第2種兼業農家 |

・生産年齢人口

15歳から64歳の者をいう。

・農業就業人口

自営農業に従事した世帯員(農業従事者)のうち、「調査期日前1年間に自営農業のみに従事した者」又は「農業とそれ以外の仕事の両方に従事した者のうち、自営農業が主の者」をいう。

・基幹的農業従事者

農業に主として従事した世帯員(農業就業人口)のうち、調査期日前1年間のふだんの主な状態が「仕事に従事していた者」のことをいう。

| | | | | | | |
|----------|---------|----------|-----------------|----------|-------------|------------|
| 区 分 | | 仕事への従事状況 | | | | |
| | | 農業のみに従事 | 農業とその他の仕事の両方に従事 | | その他の仕事のみに従事 | 仕事に従事しなかった |
| | | | 農業が主 | その他の仕事为主 | | |
| ふだんの主な状態 | 主に仕事 | 基幹的農業従事者 | | 農業従事者 | 農業就業人口 | |
| | 主に家事や育児 | | | | | |
| | その他 | | | | | |

※熊本県HP「熊本のデータ」「2010年世界農林業センサス」より

(<http://www.pref.kumamoto.jp/site/statistics/2010nourin-kakutei.html>)

(1) 総農家数

単位：戸

| | 項 目 | 山鹿市計 | 山鹿地区 | 鹿北地区 | 菊鹿地区 | 鹿本地区 | 鹿央地区 |
|-------|----------|-------|-------|------|-------|------|------|
| 平成17年 | 総農家数 | 4,607 | 1,458 | 786 | 1,125 | 558 | 980 |
| | 販売農家数 | 3,433 | 1,062 | 534 | 834 | 467 | 536 |
| | 自給的農家数 | 1,174 | 396 | 252 | 291 | 91 | 144 |
| | 土地持ち非農家数 | 1,983 | 797 | 186 | 352 | 274 | 374 |
| 平成22年 | 総農家数 | 4,221 | 1,302 | 748 | 1,071 | 443 | 657 |
| | 販売農家数 | 2,996 | 923 | 486 | 775 | 335 | 477 |
| | 自給的農家数 | 1,225 | 379 | 262 | 296 | 108 | 180 |
| | 土地持ち非農家数 | 2,208 | 883 | 200 | 383 | 373 | 369 |

農林業センサス

(2) 専兼業別農家数

単位：戸

| | 項 目 | 山鹿市計 | 山鹿地区 | 鹿北地区 | 菊鹿地区 | 鹿本地区 | 鹿央地区 |
|-------|-------------|-------|-------|------|------|------|------|
| 平成17年 | 計 | 3,433 | 1,062 | 534 | 834 | 467 | 536 |
| | 専業農家 | 1,125 | 434 | 126 | 200 | 163 | 202 |
| | 男子生産年齢人口がいる | 552 | 238 | 51 | 71 | 71 | 121 |
| | 女子生産年齢人口がいる | 578 | 234 | 60 | 81 | 73 | 130 |
| | 兼業農家 | 2,308 | 628 | 408 | 634 | 304 | 334 |
| | 第1種兼業農家 | 616 | 189 | 105 | 111 | 107 | 104 |
| | 第2種兼業農家 | 1,692 | 439 | 303 | 523 | 197 | 230 |
| 平成22年 | 計 | 2,996 | 923 | 486 | 775 | 335 | 477 |
| | 専業農家 | 1,108 | 386 | 161 | 219 | 146 | 196 |
| | 男子生産年齢人口がいる | 484 | 178 | 62 | 75 | 70 | 99 |
| | 女子生産年齢人口がいる | 442 | 161 | 56 | 62 | 65 | 98 |
| | 兼業農家 | 1,888 | 537 | 325 | 556 | 189 | 281 |
| | 第1種兼業農家 | 468 | 159 | 69 | 85 | 72 | 83 |
| | 第2種兼業農家 | 1,420 | 378 | 256 | 471 | 117 | 198 |

農林業センサス

(3) 男女別、年齢別農業就業人口(販売農家)

単位：人

| | 項目 | 山鹿市計 | 山鹿地区 | 鹿北地区 | 菊鹿地区 | 鹿本地区 | 鹿央地区 |
|-------|-------|-------|-------|------|-------|------|-------|
| 平成17年 | 計 | 6,442 | 2,163 | 958 | 1,365 | 889 | 1,094 |
| | 男 | 3,248 | 1,106 | 473 | 658 | 452 | 559 |
| | 女 | 3,194 | 1,030 | 485 | 707 | 437 | 535 |
| | 15～19 | 102 | 19 | 30 | 34 | 5 | 14 |
| | 20～24 | 61 | 23 | 7 | 13 | 10 | 8 |
| | 25～29 | 71 | 25 | 10 | 6 | 12 | 18 |
| | 30～34 | 112 | 57 | 8 | 12 | 14 | 21 |
| | 35～39 | 160 | 65 | 12 | 20 | 25 | 38 |
| | 40～44 | 201 | 79 | 30 | 27 | 21 | 44 |
| | 45～49 | 267 | 90 | 37 | 48 | 34 | 58 |
| | 50～54 | 532 | 175 | 86 | 97 | 83 | 91 |
| | 55～59 | 580 | 217 | 64 | 100 | 87 | 112 |
| | 60～64 | 753 | 256 | 111 | 138 | 103 | 145 |
| | 65～69 | 1,092 | 350 | 182 | 251 | 147 | 162 |
| | 70～74 | 1,125 | 360 | 151 | 251 | 160 | 203 |
| 75～ | 1,386 | 420 | 230 | 368 | 188 | 180 | |
| 平成22年 | 計 | 5,214 | 1,701 | 789 | 1,178 | 632 | 914 |
| | 男 | 2,728 | 909 | 416 | 595 | 339 | 469 |
| | 女 | 2,486 | 792 | 373 | 583 | 293 | 445 |
| | 15～19 | 32 | 13 | 7 | 3 | 2 | 7 |
| | 20～24 | 26 | 9 | 6 | 5 | 3 | 3 |
| | 25～29 | 40 | 15 | 3 | 8 | 8 | 6 |
| | 30～34 | 74 | 26 | 7 | 8 | 18 | 15 |
| | 35～39 | 93 | 46 | 5 | 8 | 10 | 24 |
| | 40～44 | 127 | 36 | 12 | 17 | 20 | 42 |
| | 45～49 | 173 | 70 | 26 | 23 | 19 | 35 |
| | 50～54 | 252 | 86 | 32 | 38 | 35 | 61 |
| | 55～59 | 543 | 162 | 94 | 115 | 77 | 95 |
| | 60～64 | 640 | 223 | 85 | 130 | 78 | 124 |
| | 65～69 | 753 | 246 | 110 | 161 | 98 | 138 |
| | 70～74 | 955 | 303 | 159 | 238 | 111 | 144 |
| 75～ | 1,506 | 466 | 243 | 424 | 153 | 220 | |

農林業センサス

(4) 経営耕地面積規模別農家数(販売農家)

単位：戸

| | 項目 | 山鹿市計 | 山鹿地区 | 鹿北地区 | 菊鹿地区 | 鹿本地区 | 鹿央地区 |
|-----------|-----------|-------|-------|------|------|------|------|
| 平成 17 年 | 計 | 3,433 | 1,062 | 534 | 834 | 467 | 536 |
| | 経営耕地なし | - | - | - | - | - | - |
| | 0.3ha未満 | 23 | 8 | 5 | 1 | 5 | 4 |
| | 0.3～0.5 | 449 | 114 | 78 | 123 | 53 | 81 |
| | 0.5～1.0 | 1,078 | 303 | 210 | 305 | 118 | 142 |
| | 1.0～1.5 | 691 | 209 | 91 | 181 | 105 | 105 |
| | 1.5～2.0 | 459 | 154 | 62 | 88 | 76 | 79 |
| | 2.0～3.0 | 430 | 139 | 65 | 84 | 66 | 76 |
| | 3.0～5.0 | 235 | 107 | 20 | 41 | 32 | 35 |
| | 5.0～10.0 | 68 | 28 | 3 | 11 | 12 | 14 |
| | 10.0～20.0 | 0 | 0 | 0 | 0 | 0 | 0 |
| | 20.0～ | 0 | 0 | 0 | 0 | 0 | 0 |
| | 平成 22 年 | 計 | 2,996 | 923 | 486 | 775 | 335 |
| 経営耕地なし | | 6 | 2 | 1 | 0 | 1 | 2 |
| 0.3ha未満 | | 16 | 6 | 0 | 1 | 8 | 1 |
| 0.3～0.5 | | 336 | 88 | 60 | 106 | 42 | 40 |
| 0.5～1.0 | | 953 | 240 | 204 | 267 | 98 | 144 |
| 1.0～1.5 | | 615 | 191 | 104 | 156 | 63 | 101 |
| 1.5～2.0 | | 403 | 134 | 42 | 109 | 45 | 73 |
| 2.0～3.0 | | 349 | 117 | 48 | 83 | 36 | 65 |
| 3.0～5.0 | | 212 | 97 | 24 | 37 | 26 | 28 |
| 5.0～10.0 | | 103 | 47 | 3 | 15 | 15 | 23 |
| 10.0～20.0 | | 3 | 1 | 0 | 1 | 1 | 0 |
| 20.0～ | | 0 | 0 | 0 | 0 | 0 | 0 |

農林業センサス

(5) 農業経営組織別農家数(販売農家)

単位：戸

| | 項目 | 山鹿市計 | 山鹿地区 | 鹿北地区 | 菊鹿地区 | 鹿本地区 | 鹿央地区 |
|---------|---------------|-------|------|------|------|------|------|
| 平成17年 | 合計 | 3,073 | 979 | 451 | 715 | 441 | 487 |
| | 計 | 1,806 | 613 | 219 | 392 | 210 | 372 |
| | 稲作 | 910 | 350 | 61 | 250 | 114 | 135 |
| | 麦類作 | 5 | 0 | 0 | 0 | 4 | 1 |
| | 雑穀・いも類 ・豆類 | 12 | 1 | 3 | 3 | 0 | 5 |
| | 工芸 農作物 | 81 | 31 | 21 | 10 | 1 | 18 |
| | 露地野菜 | 57 | 17 | 29 | 5 | 3 | 3 |
| | 施設野菜 | 393 | 143 | 27 | 32 | 42 | 149 |
| | 果樹類 | 155 | 31 | 38 | 58 | 1 | 27 |
| | 花き・ 花木 | 65 | 12 | 23 | 3 | 23 | 4 |
| | その他 の作物 | 18 | 2 | 7 | 6 | 1 | 2 |
| | 酪農 | 42 | 9 | 0 | 12 | 14 | 7 |
| | 肉用牛 | 49 | 11 | 8 | 12 | 4 | 14 |
| | 養豚 | 10 | 3 | 1 | 1 | 3 | 2 |
| | 養鶏 | 8 | 3 | 1 | 0 | 0 | 4 |
| | 養蚕 | 1 | 0 | 0 | 0 | 0 | 1 |
| | その他 の畜産 | 0 | 0 | 0 | 0 | 0 | 0 |
| 準単一複合経営 | 914 | 276 | 141 | 242 | 152 | 103 | |
| 複合経営 | 353 | 90 | 91 | 81 | 79 | 12 | |
| 平成22年 | 合計 | 2,793 | 858 | 440 | 721 | 331 | 443 |
| | 計 | 1,587 | 530 | 194 | 349 | 208 | 306 |
| | 稲作 | 876 | 345 | 76 | 221 | 110 | 124 |
| | 麦類作 | 0 | 0 | 0 | 0 | 0 | 0 |
| | 雑穀・いも類 ・豆類 | 5 | 1 | 0 | 0 | 1 | 3 |
| | 工芸 農作物 | 41 | 12 | 16 | 6 | 4 | 3 |
| | 露地野菜 | 50 | 21 | 19 | 6 | 1 | 3 |
| | 施設野菜 | 298 | 88 | 19 | 24 | 50 | 117 |
| | 果樹類 | 170 | 26 | 45 | 71 | 0 | 28 |
| | 花き・ 花木 | 50 | 11 | 9 | 3 | 22 | 5 |
| | その他 の作物 | 4 | 0 | 2 | 1 | 0 | 1 |
| | 酪農 | 31 | 7 | 0 | 6 | 12 | 6 |
| | 肉用牛 | 49 | 14 | 7 | 11 | 6 | 11 |
| | 養豚 | 6 | 3 | 0 | 0 | 2 | 1 |
| | 養鶏 | 7 | 2 | 1 | 0 | 0 | 4 |
| | 養蚕 | 0 | 0 | 0 | 0 | 0 | 0 |
| | その他 の畜産 | 0 | 0 | 0 | 0 | 0 | 0 |
| 準単一複合経営 | 921 | 262 | 170 | 282 | 85 | 122 | |
| 複合経営 | 285 | 66 | 76 | 90 | 38 | 15 | |

農林業センサス

(6) 農産物販売金額規模別農家数(販売農家)

単位：戸

| | 項目 | 山鹿市計 | 山鹿地区 | 鹿北地区 | 菊鹿地区 | 鹿本地区 | 鹿央地区 |
|---------|-------------------|-------|-------|------|------|------|------|
| 平成 17 年 | 計 | 3,433 | 1,062 | 534 | 834 | 467 | 536 |
| | 販売なし | 360 | 83 | 83 | 119 | 26 | 49 |
| | 50万円未満 | 907 | 251 | 140 | 283 | 93 | 140 |
| | 50～100万円 | 479 | 147 | 72 | 135 | 76 | 49 |
| | 100～200万円 | 387 | 113 | 59 | 124 | 57 | 34 |
| | 200～300万円 | 200 | 74 | 38 | 33 | 35 | 20 |
| | 300～500万円 | 283 | 102 | 57 | 34 | 44 | 46 |
| | 500～700万円 | 175 | 75 | 21 | 24 | 21 | 34 |
| | 700～ 1,000万円 | 225 | 84 | 27 | 33 | 41 | 40 |
| | 1,000～ 1,500万円 | 237 | 78 | 22 | 26 | 37 | 74 |
| | 1,500～ 2,000万円 | 82 | 28 | 6 | 11 | 17 | 20 |
| | 2,000～ 3,000万円 | 52 | 13 | 3 | 6 | 11 | 19 |
| | 3,000～ 5,000万円 | 28 | 8 | 3 | 6 | 7 | 4 |
| | 5,000万円 ～1億円 | 11 | 3 | 1 | 0 | 2 | 5 |
| | 1～3億円 | 7 | 3 | 2 | 0 | 0 | 2 |
| | 3～5億円 | 0 | 0 | 0 | 0 | 0 | 0 |
| 5億円以上 | 0 | 0 | 0 | 0 | 0 | 0 | |
| 平成 22 年 | 計 | 2,996 | 923 | 486 | 775 | 335 | 477 |
| | 販売なし | 203 | 65 | 46 | 54 | 4 | 34 |
| | 50万円未満 | 909 | 242 | 160 | 302 | 75 | 130 |
| | 50～100万円 | 460 | 135 | 68 | 146 | 55 | 56 |
| | 100～200万円 | 347 | 105 | 63 | 112 | 36 | 31 |
| | 200～300万円 | 204 | 65 | 40 | 50 | 25 | 24 |
| | 300～500万円 | 212 | 79 | 42 | 38 | 20 | 33 |
| | 500～700万円 | 163 | 56 | 32 | 20 | 26 | 29 |
| | 700～ 1,000万円 | 176 | 60 | 18 | 19 | 35 | 44 |
| | 1,000～ 1,500万円 | 167 | 62 | 7 | 21 | 30 | 47 |
| | 1,500～ 2,000万円 | 77 | 27 | 4 | 8 | 12 | 26 |
| | 2,000～ 3,000万円 | 38 | 14 | 1 | 5 | 7 | 11 |
| | 3,000～ 5,000万円 | 23 | 7 | 1 | 0 | 7 | 8 |
| | 5,000万円 ～1億円 | 10 | 4 | 1 | 0 | 2 | 3 |
| | 1～3億円 | 7 | 2 | 3 | 0 | 1 | 1 |
| | 3～5億円 | 0 | 0 | 0 | 0 | 0 | 0 |
| 5億円以上 | 0 | 0 | 0 | 0 | 0 | 0 | |

農林業センサス

(7) 経営耕地の状況(販売農家)

単位：戸・ha

| 項 目 | | 山鹿市計 | 山鹿地区 | 鹿北地区 | 菊鹿地区 | 鹿本地区 | 鹿央地区 | | |
|---------|----------------|-------------------|-------|-------|-------|------|------|-----|-----|
| 平成 17 年 | 経営耕地総面積 | 4,890 | 1,676 | 644 | 1,060 | 716 | 795 | | |
| | 田 | 田のある農家数 | 3,265 | 1,029 | 479 | 799 | 461 | 497 | |
| | | 面積計 | 3,305 | 1,284 | 270 | 639 | 642 | 473 | |
| | | 稲を作った田 | 農家数 | 3,151 | 1,007 | 439 | 782 | 452 | 471 |
| | | | 面積 | 2,150 | 839 | 180 | 428 | 390 | 315 |
| | | 二毛作をした田 | 農家数 | 553 | 159 | 20 | 90 | 238 | 46 |
| | | | 面積 | 465 | 148 | 5 | 64 | 202 | 45 |
| | | 稲以外の作物 だけを作った田 | 農家数 | 1,936 | 565 | 303 | 450 | 355 | 263 |
| | | | 面積 | 879 | 321 | 76 | 128 | 219 | 133 |
| | | 何も作らなかった田 | 農家数 | 1,256 | 446 | 85 | 448 | 127 | 150 |
| | | | 面積 | 276 | 121 | 14 | 81 | 32 | 27 |
| | 畑 (樹園地を除く。) | 畑のある農家数 | 1,952 | 615 | 258 | 482 | 184 | 413 | |
| | | 面積計 | 856 | 291 | 82 | 159 | 70 | 257 | |
| | | 普通作物を作った畑 | 農家数 | 1,668 | 523 | 235 | 407 | 136 | 367 |
| | | | 面積 | 713 | 239 | 65 | 128 | 57 | 226 |
| | | 飼料用作物だけ を作った畑 | 農家数 | 149 | 38 | 4 | 63 | 22 | 22 |
| | | | 面積 | 120 | 31 | 3 | 39 | 25 | 22 |
| | | 牧草専用地 | 農家数 | 18 | 9 | 1 | 3 | 2 | 3 |
| | | | 面積 | 11 | 4 | 5 | 0 | 1 | 1 |
| | 何も作らなかった畑 | 農家数 | 582 | 211 | 39 | 146 | 71 | 115 | |
| 面積 | | 132 | 47 | 12 | 31 | 14 | 29 | | |
| 樹園地 | 樹園地のある農家数 | 1,211 | 145 | 407 | 483 | 14 | 162 | | |
| | 面積計 | 728 | 104 | 293 | 262 | 3 | 65 | | |
| 平成 22 年 | 経営耕地総面積 | 4,586 | 1,636 | 584 | 1,051 | 530 | 785 | | |
| | 田 | 田のある農家数 | 2,865 | 894 | 446 | 742 | 326 | 457 | |
| | | 面積計 | 3,111 | 1,259 | 263 | 644 | 463 | 481 | |
| | | 稲を作った田 | 農家数 | 2,691 | 870 | 409 | 722 | 265 | 425 |
| | | | 面積 | 1,998 | 817 | 182 | 429 | 262 | 308 |
| | | 二毛作をした田 | 農家数 | 315 | 129 | 20 | 75 | 66 | 25 |
| | | | 面積 | 335 | 147 | 4 | 53 | 79 | 53 |
| | | 稲以外の作物 だけを作った田 | 農家数 | 1,534 | 449 | 270 | 366 | 240 | 209 |
| | | | 面積 | 772 | 309 | 66 | 110 | 164 | 124 |
| | | 何も作らなかった田 | 農家数 | 1,332 | 448 | 90 | 462 | 118 | 214 |
| | | | 面積 | 341 | 134 | 15 | 105 | 37 | 49 |
| | 畑 (樹園地を除く。) | 畑のある農家数 | 1,832 | 583 | 269 | 469 | 141 | 370 | |
| | | 面積計 | 822 | 275 | 87 | 152 | 64 | 244 | |
| | | 普通作物を作った畑 | 農家数 | 1,413 | 447 | 241 | 336 | 87 | 302 |
| | | | 面積 | 534 | 184 | 70 | 70 | 31 | 179 |
| | | 飼料用作物だけ を作った畑 | 農家数 | 112 | 37 | 5 | 29 | 27 | 14 |
| | | | 面積 | 97 | 31 | 2 | 26 | 23 | 15 |
| | | 牧草専用地 | 農家数 | 19 | 2 | 3 | 9 | 1 | 4 |
| | | | 面積 | 12 | 2 | 4 | 5 | 0 | 2 |
| | 何も作らなかった畑 | 農家数 | 741 | 253 | 49 | 230 | 51 | 158 | |
| 面積 | | 179 | 58 | 10 | 52 | 10 | 49 | | |
| 樹園地 | 樹園地のある農家数 | 1,219 | 156 | 377 | 509 | 16 | 161 | | |
| | 面積計 | 652 | 102 | 234 | 254 | 3 | 59 | | |

農林業センサス

(8) 林業経営体組織形態別経営体数

単位：経営体

| | 項 目 | 山鹿市計 | 山鹿地区 | 鹿北地区 | 菊鹿地区 | 鹿本地区 | 鹿央地区 | | |
|----------|------------|--------|----------|------|------|------|------|---|---|
| 平成 17 年 | 合 計 | 282 | 29 | 142 | 87 | 5 | 19 | | |
| | 計 | 3 | - | - | 2 | x | - | | |
| | 法人化している | 農事組合法人 | - | x | - | - | x | - | |
| | | 会社 | 株式会社 | - | x | - | - | x | - |
| | | | 合名・合資会社 | 1 | x | - | 1 | x | - |
| | | | 合同会社 | - | - | - | - | - | - |
| | | | 相互会社 | - | x | - | - | x | - |
| | | 各種団体 | 農 協 | - | x | - | - | x | - |
| | | | 森林組合 | 1 | 1 | - | - | x | - |
| | | | その他の各種団体 | 1 | x | - | 1 | x | - |
| | その他の法人 | - | x | - | - | x | - | | |
| | 地方公共団体・財産区 | 6 | x | - | 2 | x | 2 | | |
| 法人化していない | 273 | 21 | 142 | 83 | x | 17 | | | |
| 平成 22 年 | 合 計 | 200 | 24 | 102 | 57 | 3 | 14 | | |
| | 計 | 4 | 1 | - | 3 | x | - | | |
| | 法人化している | 農事組合法人 | - | x | - | - | x | - | |
| | | 会社 | 株式会社 | - | x | - | - | x | - |
| | | | 合名・合資会社 | 1 | x | - | 1 | x | - |
| | | | 合同会社 | - | x | - | - | x | - |
| | | | 相互会社 | - | x | - | - | x | - |
| | | 各種団体 | 農 協 | - | x | - | - | x | - |
| | | | 森林組合 | 1 | 1 | - | - | x | - |
| | | | その他の各種団体 | 2 | x | - | 2 | x | - |
| | その他の法人 | - | x | - | - | x | - | | |
| | 地方公共団体・財産区 | 5 | x | - | 3 | x | - | | |
| 法人化していない | 191 | 20 | 102 | 51 | x | 14 | | | |

農林業センサス

(9) 保有山林面積規模別経営体数

単位：経営体

| | 項 目 | 山鹿市計 | 山鹿地区 | 鹿北地区 | 菊鹿地区 | 鹿本地区 | 鹿央地区 |
|---------|-------------|------|------|------|------|------|------|
| 平成 17 年 | 計 | 282 | 22 | 142 | 87 | x | 19 |
| | 保有山林なし | - | x | - | - | x | - |
| | ～ 3ha | 3 | 1 | 2 | - | x | - |
| | 3 ～ 5 | 111 | 10 | 50 | 33 | x | 11 |
| | 5 ～ 10 | 82 | 6 | 40 | 31 | x | 5 |
| | 10 ～ 20 | 50 | 3 | 31 | 11 | x | 2 |
| | 20 ～ 30 | 17 | 2 | 12 | 3 | x | - |
| | 30 ～ 50 | 5 | x | 3 | 1 | x | 1 |
| | 50 ～ 100 | 9 | x | 4 | 5 | x | - |
| | 100 ～ 500 | 4 | x | - | 3 | x | - |
| | 500 ～ 1,000 | 1 | x | - | - | x | - |
| | 1,000 ～ | - | x | - | - | x | - |
| 平成 22 年 | 計 | 200 | 24 | 102 | 57 | 3 | 14 |
| | 保有山林なし | - | x | - | - | x | - |
| | ～ 3ha | 3 | x | 1 | 1 | x | 1 |
| | 3 ～ 5 | 77 | x | 36 | 22 | x | 7 |
| | 5 ～ 10 | 41 | x | 23 | 11 | x | 4 |
| | 10 ～ 20 | 50 | x | 26 | 16 | x | 1 |
| | 20 ～ 30 | 11 | 3 | 7 | 1 | x | - |
| | 30 ～ 50 | 9 | x | 6 | 2 | x | 1 |
| | 50 ～ 100 | 6 | x | 3 | 2 | x | - |
| | 100 ～ 500 | 2 | x | - | 2 | x | - |
| | 500 ～ 1,000 | 1 | x | - | - | x | - |
| | 1,000 ～ | - | x | - | - | x | - |

農林業センサス

(10)水陸稲、麦類、大豆及び指定野菜の作付面積及び収穫量 単位：ha・kg・t

| | | 平成 22 年 | 平成 23 年 | 平成 24 年 | 平成 25 年 |
|-----------------|----------|---------|---------|---------|---------|
| 作付面積 | 水 稲 | 2,240 | 2,130 | 2,150 | 2,220 |
| | 小 麦 | 410 | 457 | 447 | 404 |
| | 二 条 大 麦 | 59 | 62 | 72 | 78 |
| | 裸 麦 | 3 | 2 | 2 | 2 |
| | 大 豆 | 89 | 98 | 100 | 93 |
| | きゅうり（冬春） | 4 | 3 | 3 | 5 |
| | きゅうり（夏秋） | 8 | 8 | 10 | 12 |
| | な す（冬春） | 3 | 3 | 3 | 3 |
| 10a当たり 収 穫 量 | 水 稲 | 525 | 531 | 529 | 498 |
| | 小 麦 | 171 | 261 | 217 | 275 |
| | 二 条 大 麦 | 180 | 348 | 263 | 312 |
| | 裸 麦 | 133 | 150 | 200 | 220 |
| | 大 豆 | 173 | 190 | 182 | 163 |
| | きゅうり（冬春） | — | — | — | — |
| | きゅうり（夏秋） | — | — | — | — |
| | な す（冬春） | — | — | — | — |
| 収 穫 量 | 水 稲 | 11,800 | 11,300 | 11,400 | 11,000 |
| | 小 麦 | 701 | 1,190 | 969 | 1,110 |
| | 二 条 大 麦 | 106 | 216 | 189 | 243 |
| | 裸 麦 | 4 | 3 | 4 | 4 |
| | 大 豆 | 155 | 186 | 182 | 152 |
| | きゅうり（冬春） | 116 | 128 | 225 | 190 |
| | きゅうり（夏秋） | 184 | 188 | 205 | 290 |
| | な す（冬春） | 273 | 275 | 273 | 300 |

作物統計

※指定野菜とは、消費量が相対的に多く又は多くなることを見込まれる野菜であって、その種類、通常の出荷時期等により政令で定める種別に属するものをいう。現在、14種類の野菜が指定されている。

山鹿市では、きゅうり（冬春・夏秋）、なす（冬春）が野菜指定産地として指定されている

(11) 家畜飼養農家数及び頭羽数

単位：戸・頭・千羽・群

| | | 平成 23 年 | 平成 24 年 | 平成 25 年 | 平成 26 年 |
|-------|-------|---------|---------|---------|---------|
| 乳用牛 | 飼養農家数 | 41 | 36 | 35 | 35 |
| | 頭数 | 2,040 | 1,858 | 1,928 | 1,953 |
| 肉用牛 | 飼養農家数 | 139 | 132 | 121 | 113 |
| | 頭数 | 4,295 | 4,456 | 4,278 | 4,003 |
| 豚 | 飼養農家数 | 12 | 11 | 10 | 6 |
| | 頭数 | 10,970 | 9,865 | 9,960 | 11,110 |
| 馬 | 飼養農家数 | 1 | 2 | 5 | 4 |
| | 頭数 | 20 | 73 | 18 | 65 |
| 採卵鶏 | 飼養農家数 | 5 | 6 | 7 | 7 |
| | 羽数 | 181 | 210 | 337 | 165 |
| ブロイラー | 飼養農家数 | 8 | 8 | 7 | 7 |
| | 羽数 | 233 | 245 | 211 | 186 |
| みつばち | 飼養農家数 | 2 | 2 | 2 | 4 |
| | 群数 | 70 | 70 | 70 | 92 |

熊本県畜産統計

7 工業

7 工業 — 工業統計調査結果から —

○ 調査の対象

工業統計調査は、工業の実態を明らかにすることを目的とし、日本産業分類に掲げる「大分類E—製造業」に属する事業所(国に属する事業所及び従業者3人以下の事業所を除く)を対象に実施している。

○ 用語の解説

| | |
|----------|---|
| ・事業所 | 一般に工場、製作所あるいは加工所などと呼ばれているような、一区画を占めて主として製造及び加工を行っているもの。 |
| ・従業者 | 従業者とは、個人事業主及び無給家族従業者、常用労働者及び臨時雇用者の計をいうが、工業統計調査においては臨時雇用者を除いている。 また、常用労働者とは、次のいずれかに該当する者をいう。 ① 期間を決めず、又は1か月を超える期間を定めて雇われている者 ② 日々又は1ヶ月以内の期間を限って雇われていた者のうち、その月とその前の月にそれぞれ18日以上雇われた者 ③ 人材派遣会社からの派遣従業者、親企業からの出向従業者などは、上記に準じて扱う ④ 重役、理事などの役員のうち、常時勤務して毎月給与の支払いを受けている者 ⑤ 事業主の家族で、その事業所に働いている者のうち、常時勤務して毎月給与の支払いを受けている者 |
| ・製造品出荷額等 | 1年間における製造品出荷額、加工賃収入額及びその他収入額の合計であり、消費税及び内国消費税額を含んだ額。 ○製造品の出荷 事業所の所有に属する原材料によって製造されたものを、調査該当年中にその事業所から出荷した場合をいい、同一企業に属する他事業所へ引き渡したものの、自家使用されたもの及び委託販売に出したものも含む。 ○加工賃収入額 調査該当年中に、他企業の所有に属する主要原材料によって製造し、あるいは他企業の所有に属する製品又は半製品に加工、処理を加えた場合、これに対して受け取った又は受け取るべき賃加工をいう。 ○その他の収入 上記の①及び②以外の収入額をいい、例えば、転売収入、修理料収入額、冷蔵保管料及び自家発電の余剰電力の販売収入額等である。 |

※熊本県HP「熊本のデータ」「平成24年 工業統計調査」より

(<http://www.pref.kumamoto.jp/site/statistics/h22-kougyo.html>)

(1)産業中分類別事業所数、従業者数、製造品出荷額等及び付加価値額（従業者4人以上の事業所）

単位：事業所、人、万円

| 中分類 | 事業所数 | | | | | | 従業者数 | | | | | | |
|--------|-------|-------|-------|-------|--------|--------|-------|-------|-------|-------|--------|--------|---|
| | 平成21年 | 平成22年 | 平成23年 | 平成24年 | 構成比 | 前年比 | 平成21年 | 平成22年 | 平成23年 | 平成24年 | 構成比 | 前年比 | |
| | | | | | | | | | | | | | |
| 総数 | 92 | 91 | 95 | 90 | 100.0% | 94.7% | 3,133 | 3,213 | 3,651 | 2,561 | 100.0% | 70.1% | |
| 食料品 | 25 | 25 | 24 | 23 | 25.6% | 95.8% | 539 | 558 | 594 | 573 | 22.4% | 96.5% | |
| 飲料 | 3 | 3 | 3 | 4 | 4.4% | 133.3% | 61 | 62 | 51 | 75 | 2.9% | 147.1% | |
| 繊維 | 4 | 3 | 4 | 3 | 3.3% | 75.0% | 299 | 267 | 268 | 247 | 9.6% | 92.2% | |
| 木材 | 5 | 6 | 6 | 5 | 5.6% | 83.3% | 100 | 128 | 113 | 140 | 5.5% | 123.9% | |
| 家具 | 1 | 1 | 1 | 1 | 1.1% | 100.0% | 5 | 5 | 4 | 5 | 0.2% | 125.0% | |
| パルプ・紙 | 1 | 1 | 1 | 1 | 1.1% | 100.0% | 11 | 10 | 9 | 9 | 0.4% | 100.0% | |
| 印刷 | 2 | 2 | 2 | 2 | 2.2% | 100.0% | 11 | 11 | 11 | 11 | 0.4% | 100.0% | |
| 化学 | 2 | 2 | 2 | 2 | 2.2% | 100.0% | 71 | 69 | 54 | 67 | 2.6% | 124.1% | |
| 石油・石炭 | - | - | - | - | - | - | - | - | - | - | - | - | |
| プラスチック | 8 | 8 | 8 | 8 | 8.9% | 100.0% | 272 | 283 | 273 | 271 | 10.6% | 99.3% | |
| ゴム製品 | 1 | 1 | 2 | 2 | 2.2% | 100.0% | 23 | 26 | 31 | 33 | 1.3% | 106.5% | |
| 皮革 | - | - | - | - | - | - | - | - | - | - | - | - | |
| 窯業・土石 | 7 | 7 | 10 | 7 | 7.8% | 70.0% | 96 | 90 | 126 | 87 | 3.4% | 69.0% | |
| 鉄鋼 | 2 | 3 | 2 | 2 | 2.2% | 100.0% | 53 | 56 | 54 | 46 | 1.8% | 85.2% | |
| 非鉄金属 | - | - | - | 1 | 1.1% | - | - | - | - | - | 27 | 1.1% | - |
| 金属製品 | 7 | 6 | 7 | 6 | 6.7% | 85.7% | 127 | 118 | 127 | 119 | 4.6% | 93.7% | |
| はん用機器 | - | - | 1 | - | - | - | - | - | - | 30 | - | - | |
| 生産用機器 | 6 | 6 | 6 | 7 | 7.8% | 116.7% | 102 | 102 | 93 | 98 | 3.8% | 105.4% | |
| 業務用機器 | 1 | 1 | 2 | 1 | 1.1% | 50.0% | 54 | 56 | 60 | 50 | 2.0% | 83.3% | |
| 電子部品 | 2 | 2 | 3 | 3 | 3.3% | 100.0% | 56 | 72 | 124 | 108 | 4.2% | 87.1% | |
| 電気機器 | 6 | 6 | 3 | 2 | 2.2% | 66.7% | 849 | 844 | 1,134 | 38 | 1.5% | 3.4% | |
| 情報通信機器 | 2 | 1 | 1 | 1 | 1.1% | 100.0% | 133 | 131 | 146 | 171 | 6.7% | 117.1% | |
| 輸送用機器 | 3 | 3 | 2 | 4 | 4.4% | 200.0% | 105 | 160 | 126 | 169 | 6.6% | 134.1% | |
| その他 | 4 | 4 | 5 | 5 | 5.6% | 100.0% | 166 | 165 | 223 | 217 | 8.5% | 97.3% | |

| 中分類 | 製造品出荷額等 | | | | | | 付加価値額 (29人以下の事業所は粗付加価値額) | | | | | |
|--------|-----------|-----------|-----------|-----------|--------|--------|-----------------------------|-----------|-----------|-----------|--------|--------|
| | 平成21年 | 平成22年 | 平成23年 | 平成24年 | 構成比 | 前年比 | 平成21年 | 平成22年 | 平成23年 | 平成24年 | 構成比 | 前年比 |
| | | | | | | | | | | | | |
| 総数 | 6,290,723 | 6,731,528 | 8,827,748 | 3,544,125 | 100.0% | 40.1% | 3,121,953 | 3,539,642 | 5,176,779 | 1,030,955 | 100.0% | 19.9% |
| 食料品 | 541,040 | 576,511 | 723,610 | 646,734 | 18.2% | 89.4% | 155,484 | 159,454 | 251,804 | 122,768 | 11.9% | 48.8% |
| 飲料 | 86,432 | 90,577 | 72,533 | 93,044 | 2.6% | 128.3% | 39,471 | 38,279 | 36,369 | 45,475 | 4.4% | 125.0% |
| 繊維 | 230,310 | 135,416 | 160,481 | 120,712 | 3.4% | 75.2% | 106,158 | 60,339 | 80,788 | 55,353 | 5.4% | 68.5% |
| 木材 | 178,879 | 228,130 | 167,726 | 171,550 | 4.8% | 102.3% | 51,886 | 84,992 | 50,720 | 53,096 | 5.2% | 104.7% |
| 家具 | X | X | X | X | X | X | X | X | X | X | X | X |
| パルプ・紙 | X | X | X | X | X | X | X | X | X | X | X | X |
| 印刷 | X | X | X | X | X | X | X | X | X | X | X | X |
| 化学 | X | X | X | X | X | X | X | X | X | X | X | X |
| 石油・石炭 | - | - | - | - | - | - | - | - | - | - | - | - |
| プラスチック | 344,341 | 391,603 | 390,308 | 418,085 | 11.8% | 107.1% | 124,159 | 141,944 | 172,343 | 142,586 | 13.8% | 82.7% |
| ゴム製品 | X | X | X | X | X | X | X | X | X | X | X | X |
| 皮革 | - | - | - | - | - | - | - | - | - | - | - | - |
| 窯業・土石 | 241,222 | 222,674 | 275,018 | 189,280 | 5.3% | 68.8% | 138,607 | 125,629 | 164,513 | 99,900 | 9.7% | 60.7% |
| 鉄鋼 | X | 152,942 | X | X | X | X | X | 33,556 | X | X | X | X |
| 非鉄金属 | - | - | - | X | X | - | - | - | - | X | X | - |
| 金属製品 | 152,511 | 129,934 | 154,756 | 160,115 | 4.5% | 103.5% | 81,572 | 69,132 | 90,904 | 83,596 | 8.1% | 92.0% |
| はん用機器 | - | - | X | - | - | - | - | - | X | - | - | - |
| 生産用機器 | 85,094 | 72,111 | 91,493 | 122,884 | 3.5% | 134.3% | 63,066 | 28,406 | 48,034 | 53,903 | 5.2% | 112.2% |
| 業務用機器 | X | X | X | X | X | X | X | X | X | X | X | X |
| 電子部品 | X | X | 46,564 | 51,657 | 1.5% | 110.9% | X | X | 35,568 | 35,680 | 3.5% | X |
| 電気機器 | 2,969,604 | 3,233,510 | 4,994,362 | X | X | X | 2,096,842 | 2,436,045 | 3,802,859 | X | X | X |
| 情報通信機器 | X | X | X | X | X | X | X | X | X | X | X | X |
| 輸送用機器 | 179,145 | 313,626 | X | 315,978 | 8.9% | X | 41,764 | 92,285 | X | 67,887 | 6.6% | X |
| その他 | 398,210 | 460,403 | 487,374 | 242,647 | 6.8% | 49.8% | 66,947 | 81,236 | 111,058 | 97,817 | 9.5% | 88.1% |

工業統計調査

※「X」は、該当事業所が1又は2事業所に関する数字であるため、統計の秘密保護の立場から内容を秘匿したもの。また、3以上の事業所に関する数字でも、秘匿した事業所に関する数字が前後の関係から判明する場合も、「X」で表している。

※平成24年の調査結果は、一部の事業所が含まれていないため、総数が大幅に減少している。

(2) 従業者規模別事業所数、従業者数及び製造品出荷額等(従業者4人以上の事業所)

単位：事業所、人、万円

| | 項目 | 総数 | 4人～9人 | 10人～19人 | 20人～29人 | 30人～49人 | 50人～99人 | 100人～199人 | 200人～499人 | 500人以上 |
|-------|---------|-----------|---------|---------|---------|---------|---------|-----------|-----------|--------|
| 平成21年 | 事業所 | 92 | 28 | 26 | 17 | 6 | 9 | 5 | - | 1 |
| | 従業者 | 3,133 | 171 | 361 | 426 | 226 | 619 | 609 | - | 721 |
| | 製造品出荷額等 | 6,290,723 | 177,089 | 337,674 | 495,447 | 368,221 | 663,802 | x | - | x |
| 平成22年 | 事業所 | 91 | 27 | 28 | 16 | 3 | 10 | 6 | - | 1 |
| | 従業者 | 3,213 | 160 | 378 | 395 | 102 | 671 | 754 | - | 753 |
| | 製造品出荷額等 | 6,731,528 | 179,152 | 377,491 | 496,803 | x | 619,150 | 1,680,264 | - | x |
| 平成23年 | 事業所 | 95 | 31 | 28 | 14 | 6 | 9 | 6 | - | 1 |
| | 従業者 | 3,651 | 188 | 383 | 344 | 213 | 613 | 830 | - | 1,080 |
| | 製造品出荷額等 | 8,827,748 | 214,377 | 487,022 | 292,138 | x | 555,701 | 1,942,851 | - | x |
| 平成24年 | 事業所 | 90 | 28 | 26 | 16 | 3 | 12 | 5 | - | - |
| | 従業者 | 2,561 | 174 | 350 | 404 | 105 | 793 | 735 | - | - |
| | 製造品出荷額等 | 3,544,125 | 197,848 | 413,304 | 516,399 | x | 979,936 | x | - | - |

工業統計調査

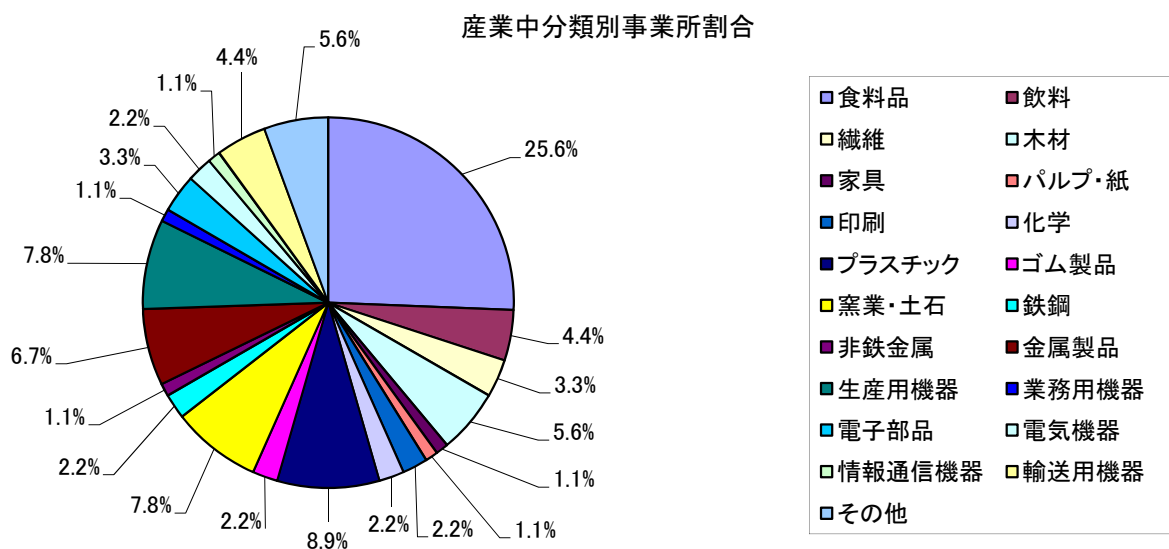

[平成24年工業統計調査]

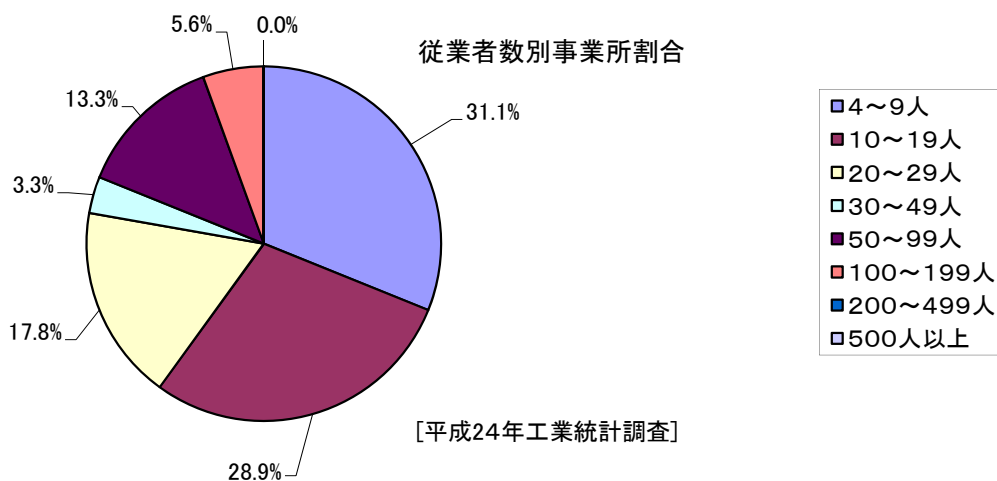

[平成24年工業統計調査]

8 商業

8 商業—商業統計調査結果から—

○ 調査の対象

商業統計調査の範囲は、日本標準産業分類に掲げる「大分類」卸売・小売業に属する事業所を対象とする。調査は、公営、民営の事業所を対象としている。例えば、会社、官公庁、学校、工場などの構内にある別経営の事業所(売店等)、店舗を有しないで商品を販売する訪問販売、通信・カタログ販売などの事業所も調査の対象とする。また、料金を支払って出入りする有料施設(公園・遊園地・有料道路等)の中にある別経営の事業所についても調査の対象とする。ただし、前述以外の有料施設内(劇場内、運動競技場内など)の事業所は、原則、調査の対象としない。なお、調査期日に休業もしくは清算中、季節営業であっても専従の従業者がいる事業所は対象とする。

○ 用語の解説

| | |
|------------------|--|
| ・事業所 (商業事業所) | 原則として、一定の場所(一区画)を占めて「有体的商品を購入して販売する事業所」であって、一般的に卸売業、小売業といわれる商業事業所(=店舗)をいう。 |
| ・卸売業 | 主として次の業務を行う事業所をいう。 ①小売業又は他の卸売業に商品を販売する事業所 ②産業用使用者(建設業、製造業、運輸業、飲食店、宿泊業、病院、学校、官公庁等)に業務用として商品を大量又は多額に販売する事業所 ③主として業務用に使用される商品(事務用機械及び家具、病院、美容院、レストラン、ホテルなどの設備、産業用機械(農業用器具を除く)、建設材料(木材、セメント、板ガラス、かわらなど)などを販売する事業所 ④製造業者が別の場所で営業している自社製品の販売事務所 ⑤商品を卸売し、かつ同種商品の修理を行う事業所 なお、修理料収入額が卸売販売額より多くても同種商品を販売している場合は、修理業ではなく卸売業とする。 ⑥他の事業所のための商品売上の代理行為又は仲立人として商品売上の斡旋をする事業所 |
| ・小売業 | 主として次の業務を行う事業所をいう。 ①個人用(個人経営の農林漁家への販売を含む)又は家庭用消費のために商品を販売する事業所 ②産業用使用者に少量又は少額に商品を販売する事業所 ③商品を販売し、かつ、同種商品の修理を行う事業所 なお、修理料収入の方が多くても同種商品を販売している場合は修理業とせず小売業とする。ただし、修理のみを専業としている事業所は、修理業であり、産業大分類のサービス業とする。この場合、修理のために部品などを取り替えても商品の販売とはしない。 ④製造小売事業所(自店で製造した商品とその場所で家庭用消費者に販売する事業所) ⑤ガソリンスタンド ⑥主として無店舗販売を行う事業所(販売する場所そのものは無店舗であっても、商品の販売活動を行うための拠点となる事務所などがある訪問販売又は通信・カタログ販売事業所)で、主として個人又は家庭用消費者に販売する事業所 ⑦官公庁、会社、工場、団体、劇場、遊園地などの中にある売店で他の事業所によって経営されている場合はそれぞれ独立した事業所として小売業とする。 |
| ・従業者 | 平成19年6月1日現在で当該事業所の業務に従事している従業者をいう。従業者とは「個人業主」、「無給家族従業者」、「有給役員」、「常用雇用者」の計をいう。 |
| ・年間商品販売額 | 平成18年4月1日から平成19年3月31日までの1年間の当該事業所における「有体商品の販売額」をいい、消費税額を含む。 |
| ・商品手持額 | 平成19年3月末現在で、販売目的で保有している全ての手持商品額をいう(仕入れ時の原価による)。 |
| ・売場面積 (小売業のみ) | 平成19年6月1日現在で、事業所が商品を販売するために実際に使用している売場の延床面積(食堂・喫茶、屋外展示場(植木、石材等)、配送所、階段、連絡通路、エレベーター、エスカレーター、休憩室、洗面所、事務室、倉庫、他に貸している店舗(テナント)分等は除く)をいう。 |

※経済産業省HP「統計」「商業統計」より(<http://www.meti.go.jp/statistics/tyo/syogyo/index.htm>)

(1) 産業分類小分類別従業者規模別事業所数、従業者数

単位：事業所、人

| 産業小分類 | 事業所数 | 従業者規模別事業所数 | | | | | | | | | 従業者数 |
|-----------------------|------|------------|----------|-----------|-----------|-------------|-------------|-------------|-------------|------------|-------|
| | | うち 法人数 | 2人 以下 | 3人～ 4人 | 5人～ 9人 | 10人～ 19人 | 20人～ 29人 | 30人～ 49人 | 50人～ 99人 | 100人 以上 | |
| 総計 | 665 | 313 | 301 | 150 | 125 | 58 | 11 | 13 | 6 | 1 | 3,759 |
| 卸売業計 | 73 | 39 | 22 | 21 | 20 | 6 | 3 | — | 1 | — | 434 |
| 各種商品卸売業 | — | — | — | — | — | — | — | — | — | — | — |
| 各種商品卸売業 | — | — | — | — | — | — | — | — | — | — | — |
| 繊維・衣服等卸売業 | — | — | — | — | — | — | — | — | — | — | — |
| 繊維品卸売業 | — | — | — | — | — | — | — | — | — | — | — |
| 衣服・身の回り品卸売業 | — | — | — | — | — | — | — | — | — | — | — |
| 飲食料品卸売業 | 33 | 11 | 11 | 8 | 8 | 3 | 2 | — | 1 | — | 231 |
| 農畜産物・水産物卸売業 | 19 | 6 | 6 | 5 | 7 | — | — | — | 1 | — | 122 |
| 食料・飲料卸売業 | 14 | 5 | 5 | 3 | 1 | 3 | 2 | — | — | — | 109 |
| 建築材料、鉱物・金属材料等卸売業 | 15 | 10 | 2 | 7 | 5 | 1 | — | — | — | — | 70 |
| 建築材料卸売業 | 7 | 5 | — | 4 | 2 | 1 | — | — | — | — | 39 |
| 化学製品卸売業 | 2 | 2 | 1 | 1 | — | — | — | — | — | — | 6 |
| 鉱物・金属材料卸売業 | 3 | 3 | — | — | 3 | — | — | — | — | — | 18 |
| 再生資源卸売業 | 3 | — | 1 | 2 | — | — | — | — | — | — | 7 |
| 機械器具卸売業 | 10 | 7 | 4 | 2 | 3 | 1 | — | — | — | — | 47 |
| 一般機械器具卸売業 | — | — | — | — | — | — | — | — | — | — | — |
| 自動車卸売業 | 8 | 6 | 3 | 1 | 3 | 1 | — | — | — | — | 41 |
| 電気機械器具卸売業 | 2 | 1 | 1 | 1 | — | — | — | — | — | — | 6 |
| その他の機械器具卸売業 | — | — | — | — | — | — | — | — | — | — | — |
| その他の卸売業 | 15 | 11 | 5 | 4 | 4 | 1 | 1 | — | — | — | 86 |
| 家具・建具・じゅう器等卸売業 | 1 | — | 1 | — | — | — | — | — | — | — | 2 |
| 医薬品・化粧品等卸売業 | 3 | 1 | 2 | — | — | 1 | — | — | — | — | 18 |
| 他に分類されない卸売業 | 11 | 10 | 2 | 4 | 4 | — | 1 | — | — | — | 66 |
| 小売業計 | 592 | 274 | 279 | 129 | 105 | 52 | 8 | 13 | 5 | 1 | 3,325 |
| 各種商品小売業 | 3 | 3 | — | — | — | — | 2 | — | — | 1 | 149 |
| 百貨店・総合スーパー | 1 | 1 | — | — | — | — | — | — | — | 1 | 104 |
| その他の各種商品小売業 | 2 | 2 | — | — | — | — | 2 | — | — | — | 45 |
| 織物・衣服・身の回り品小売業 | 70 | 37 | 37 | 18 | 13 | 2 | — | — | — | — | 214 |
| 呉服・服地・寝具小売業 | 13 | 3 | 9 | 2 | 1 | 1 | — | — | — | — | 38 |
| 男子服小売業 | 7 | 4 | 3 | 2 | 2 | — | — | — | — | — | 21 |
| 婦人・子供服小売業 | 32 | 18 | 18 | 7 | 6 | 1 | — | — | — | — | 94 |
| 靴・履物小売業 | 4 | 4 | 1 | 1 | 2 | — | — | — | — | — | 18 |
| その他の織物・衣服・身の回り品小売業 | 14 | 8 | 6 | 6 | 2 | — | — | — | — | — | 43 |
| 飲食料品小売業 | 217 | 85 | 105 | 44 | 27 | 30 | 2 | 7 | 2 | — | 1,335 |
| 各種食料品小売業 | 23 | 16 | 5 | 7 | 1 | 2 | 2 | 5 | 1 | — | 378 |
| 酒小売業 | 31 | 6 | 25 | 5 | 1 | — | — | — | — | — | 54 |
| 食肉小売業 | 17 | 8 | 5 | 7 | 4 | 1 | — | — | — | — | 67 |
| 鮮魚小売業 | 6 | 4 | 2 | 1 | 2 | 1 | — | — | — | — | 31 |
| 野菜・果実小売業 | 10 | 2 | 4 | 2 | 1 | 2 | — | 1 | — | — | 87 |
| 菓子・パン小売業 | 27 | 12 | 10 | 9 | 6 | 2 | — | — | — | — | 112 |
| 米穀類小売業 | 7 | 2 | 4 | 3 | — | — | — | — | — | — | 14 |
| その他の飲食料品小売業 | 96 | 35 | 50 | 10 | 12 | 22 | — | 1 | 1 | — | 592 |
| 自動車・自転車小売業 | 52 | 27 | 22 | 12 | 10 | 7 | 1 | — | — | — | 255 |
| 自動車小売業 | 49 | 26 | 19 | 12 | 10 | 7 | 1 | — | — | — | 250 |
| 自転車小売業 | 3 | 1 | 3 | — | — | — | — | — | — | — | 5 |
| 家具・じゅう器・機械器具小売業 | 43 | 15 | 24 | 9 | 6 | 1 | — | 3 | — | — | 233 |
| 家具・建具・畳小売業 | 13 | 4 | 8 | 3 | 2 | — | — | — | — | — | 38 |
| 機械器具小売業 | 18 | 7 | 8 | 4 | 3 | 1 | — | 2 | — | — | 128 |
| その他のじゅう器小売業 | 12 | 4 | 8 | 2 | 1 | — | — | 1 | — | — | 67 |
| その他の小売業 | 207 | 107 | 91 | 46 | 49 | 12 | 3 | 3 | 3 | — | 1,139 |
| 医薬品・化粧品小売業 | 30 | 19 | 11 | 11 | 6 | 2 | — | — | — | — | 122 |
| 農耕用品小売業 | 18 | 11 | 6 | 3 | 8 | 1 | — | — | — | — | 79 |
| 燃料小売業 | 42 | 34 | 11 | 7 | 20 | 3 | 1 | — | — | — | 233 |
| 書籍・文房具小売業 | 18 | 9 | 6 | 1 | 4 | 2 | — | 3 | 2 | — | 314 |
| スポーツ用品・がん具・娯楽用品・楽器小売業 | 11 | 3 | 6 | 2 | 2 | 1 | — | — | — | — | 42 |
| 写真機・写真材料小売業 | 2 | — | 1 | 1 | — | — | — | — | — | — | 5 |
| 時計・眼鏡・光学機械小売業 | 13 | 7 | 7 | 4 | 2 | — | — | — | — | — | 36 |
| 他に分類されない小売業 | 73 | 24 | 43 | 17 | 7 | 3 | 2 | — | 1 | — | 308 |

平成19年商業統計調査

(2)産業分類小分類別年間商品販売額、その他の収入額、商品手持額、売り場面積 単位：万円・㎡

| 産 業 小 分 類 | 年間商品販売額 | その他の収入額 | 商品手持額 | 売 場 面 積 |
|-----------------------|-----------|---------|---------|---------|
| 総 計 | 6,725,769 | 207,801 | 519,323 | 79,416 |
| 卸売業計 | 1,721,339 | 28,867 | 57,003 | — |
| 各種商品卸売業 | — | — | — | — |
| 各種商品卸売業 | — | — | — | — |
| 繊維・衣服等卸売業 | — | — | — | — |
| 繊維品卸売業 | — | — | — | — |
| 衣服・身の回り品卸売業 | — | — | — | — |
| 飲食料品卸売業 | 868,959 | 16,307 | 26,606 | — |
| 農畜産物・水産物卸売業 | 446,454 | 15,979 | 11,419 | — |
| 食料・飲料卸売業 | 422,505 | 328 | 15,187 | — |
| 建築材料・鉱物・金属材料等卸売業 | 216,782 | 9,598 | 9,698 | — |
| 建築材料卸売業 | 129,039 | 8,607 | 6,212 | — |
| 化学製品卸売業 | X | X | X | — |
| 鉱物・金属材料卸売業 | 68,582 | 991 | 1,351 | — |
| 再生資源卸売業 | X | X | X | — |
| 機械器具卸売業 | 152,511 | 1,381 | 9,266 | — |
| 一般機械器具卸売業 | — | — | — | — |
| 自動車卸売業 | X | X | X | — |
| 電気機械器具卸売業 | X | X | X | — |
| その他の機械器具卸売業 | — | — | — | — |
| その他の卸売業 | 483,087 | 1,581 | 11,433 | — |
| 家具・建具・じゅう器等卸売業 | X | X | X | — |
| 医薬品・化粧品等卸売業 | 46,323 | 1,000 | 1,828 | — |
| 他に分類されない卸売業 | X | X | X | — |
| 小売業計 | 5,004,430 | 178,934 | 462,320 | 79,416 |
| 各種商品小売業 | 291,868 | — | 20,972 | 7,865 |
| 百貨店・総合スーパー | X | X | X | X |
| その他の各種商品小売業 | X | X | X | X |
| 織物・衣服・身の回り品小売業 | 240,836 | 3,362 | 48,723 | 8,293 |
| 呉服・服地・寝具小売業 | 22,989 | 84 | 6,054 | 643 |
| 男子服小売業 | 29,663 | — | 7,599 | 1,391 |
| 婦人・子供服小売業 | 137,569 | 66 | 21,779 | 4,614 |
| 靴・履物小売業 | 18,417 | 1,520 | 4,214 | 502 |
| その他の織物・衣服・身の回り品小売業 | 32,198 | 1,692 | 9,077 | 1,143 |
| 飲食料品小売業 | 1,703,950 | 63,879 | 60,325 | 21,196 |
| 各種食料品小売業 | 711,666 | 41,367 | 22,672 | 7,932 |
| 酒小売業 | 50,243 | 308 | 4,365 | 1,147 |
| 食肉小売業 | 70,461 | 1,000 | 1,770 | 1,197 |
| 鮮魚小売業 | 34,024 | — | 316 | 424 |
| 野菜・果実小売業 | 99,463 | 18,328 | 3,303 | 1,207 |
| 菓子・パン小売業 | 55,328 | — | 3,062 | 1,406 |
| 米穀類小売業 | 20,991 | 836 | 935 | 295 |
| その他の飲食料品小売業 | 661,774 | 2,040 | 23,902 | 7,588 |
| 自動車・自転車小売業 | 502,431 | 80,668 | 33,761 | 1,035 |
| 自動車小売業 | 500,728 | 80,480 | 33,626 | 855 |
| 自転車小売業 | 1,703 | 188 | 135 | 180 |
| 家具・じゅう器・機械器具小売業 | 414,075 | 3,436 | 83,486 | 13,058 |
| 家具・建具・畳小売業 | 29,327 | 150 | 5,343 | 428 |
| 機械器具小売業 | 269,005 | 2,586 | 55,500 | 7,990 |
| その他のじゅう器小売業 | 115,743 | 700 | 22,643 | 4,640 |
| その他の小売業 | 1,851,270 | 27,589 | 215,053 | 27,969 |
| 医薬品・化粧品小売業 | 127,416 | 652 | 28,729 | 1,550 |
| 農耕用品小売業 | 160,006 | 7,863 | 15,570 | 1,990 |
| 燃料小売業 | 742,536 | 7,063 | 25,294 | 247 |
| 書籍・文房具小売業 | 114,038 | 6,149 | 26,997 | 2,721 |
| スポーツ用品・がん具・娯楽用品・楽器小売業 | 52,897 | 42 | 17,383 | 1,273 |
| 写真機・写真材料小売業 | X | X | X | X |
| 時計・眼鏡・光学機械小売業 | 32,782 | 1,149 | 6,660 | 910 |
| 他に分類されない小売業 | X | X | X | X |

平成19年商業統計調査

※Xは秘密保護上、数値を公表しないもの

(3) 商店数・従業者数・年間商品販売額

単位：事業所、人、百万円、%

| | 平成14年 | 平成16年 | 平成19年 | |
|---------|--------|--------|--------|-------|
| | | | | 前回比 |
| 商店数 | 790 | 736 | 665 | ▲ 9.6 |
| うち小売業 | 692 | 638 | 592 | ▲ 7.2 |
| 従業者数 | 4,226 | 3,835 | 3,759 | ▲ 2.0 |
| うち小売業 | 3,661 | 3,304 | 3,325 | 0.6 |
| 年間商品販売額 | 67,777 | 67,934 | 67,258 | ▲ 1.0 |
| うち小売業 | 47,096 | 49,713 | 50,044 | 0.7 |

商業統計調査

産業中分類別事業所割合

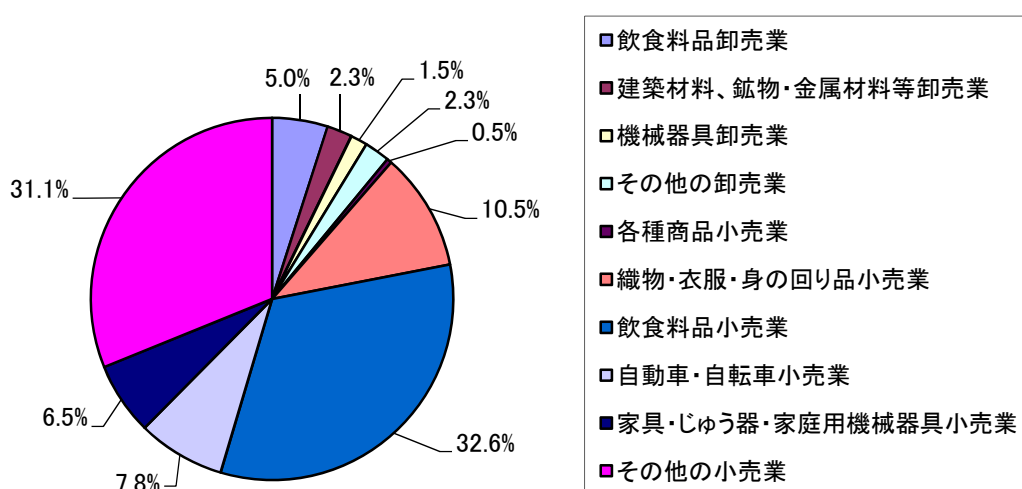

[平成19年商業統計調査]

商店数・従業者数・年間販売額

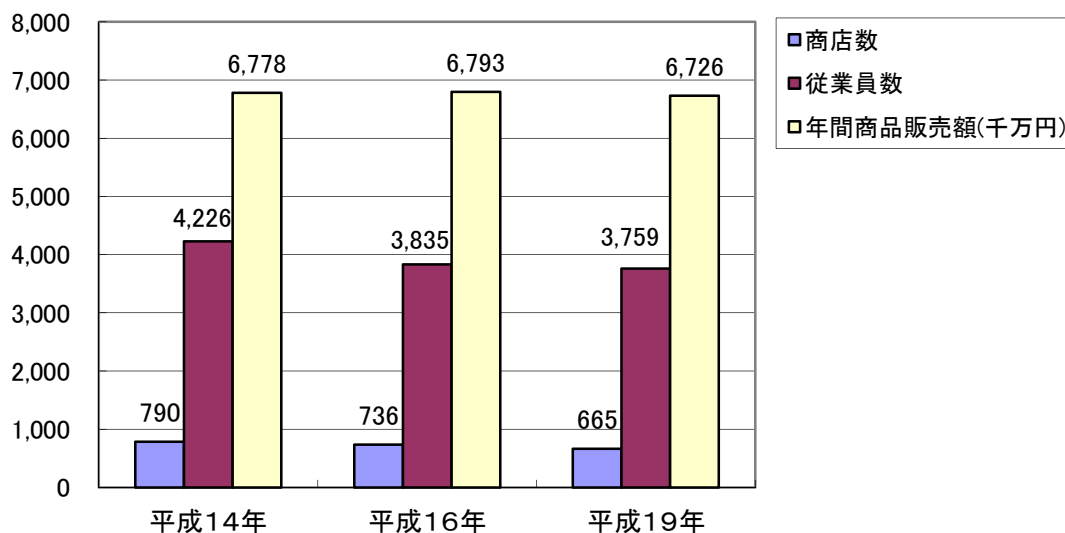

[商業統計調査]

9 市民所得

9 市民所得 — 市民所得推計結果から —

○ 市民所得推計とは

市民所得推計は、国における国民経済計算、県における県民経済計算と共通する基本的な考え方や仕組みに基づいて構成されており、市町村という行政区域での一定期間(通常1年間)の経済活動の成果を表したものである。熊本県では、(1)生産、(2)分配(参考:家計)の二面から市民所得推計を行っている。

○ 用語の解説

(1)市内総生産

市内で生産された財貨・サービスの売上高を貨幣評価したもの(算出額)から、原材料・光熱費などの経費(中間投入額)を控除したもの。

経済主体には、①「産業」、②「政府サービス生産者」及び③「対家計民間非営利サービス生産者」に大別される。

①産業

利潤の獲得を目的として生産するもので、主に民間企業の事業所からなる。

また、コスト構造、生産物の性格や処分面で民間企業と類似している政府関係機関(公的企業)も含まれる。(例:公立病院、水道局など)

②政府サービス生産者

政府機関(国、県、市町村)のうち、利潤の獲得を目的としないサービスを提供するものをいう。ただし、産業に含まれる公的企業は除外される。

※ 政府以外によっては効率的かつ経済的に供給されないような社会の共通目的のために行われる性格のサービス(国の治安や秩序の維持、経済厚生、社会福祉の増進などのためのサービス)(具体例:中央政府、県、市町村、社会保障基金など)

③対家計民間非営利サービス生産者

個人の自発的な意思に基づいて組織され、その活動は利益の追求を目的とせず、他の方法では効率的に提供し得ない社会的・公共的サービスを家計に提供する団体。

その活動資金は、会員からの会費、寄附金、補助金によって調達されている。

(具体例:私立学校、宗教団体、労働組合、政党など)

・帰属利子

金融業の産出額を算定するための特殊な帰属計算項目で、金融機関の受取利子及び配当から支払利子を引いた差額をさす。帰属利子は、産業がすべて中間投入するものとして扱うが、帰属利子を各産業部門に分割することが困難なため、欄外で一括控除することとなっている。

(2)市民所得 (分配)

市内居住者の生産活動によって発生した付加価値が、その活動の主体である市民(個人だけでなく、企業や政府等を含む)にどのように分配されたかを示したものである。一人当たり市民所得は、市経済の水準を表す指標として用いられる。**※個人の所得(年収)を示すものではないことに注意。**

①「雇用者報酬」、②「財産所得」及び③「企業所得」から構成される。

①雇用者報酬

雇用者とは、市内に常時居住地を有し、あらゆる生産活動に従事する就業者のうち、個人業主と無給家族従事者を除くすべての者であり、法人企業の役員、特別職の公務員、議員等も含まれる。

②財産所得

財産所得は、ある経済主体が所有する金融関係資産、土地及び著作権・特許権などの無形資産を、他の経済主体に使用させたときにその結果として生じる所得の移転のこと。

③企業所得

企業所得とは、営業余剰・混合所得に受け取った財産所得を加え、支払った財産所得を除いたもの。

(3)家計所得

市民所得が民間法人企業等の所得も含んでいるため、家計(個人企業を含む)の受取所得を把握する目的で、(2)市民所得(分配)の受取項目・市払項目を組み替えて求めたもの。

※個人の所得(年収)を表すものではないことに注意。

※熊本県HP「熊本のデータ」「平成24年度市民所得推計」より

(<http://www.pref.kumamoto.jp/site/statistics/22sityousonnsuikai.html>)

(1) 市内総生産

単位:千円、%

| | 総 生 産 額 | | | 構 成 比 | | | 対 前 年 度 増 加 率 | | |
|----------------------|--------------------|--------------------|--------------------|--------------|--------------|--------------|---------------|--------------|-------|
| | 平成22年度 | 平成23年度 | 平成24年度 | 平成22年度 | 平成23年度 | 平成24年度 | 平成23年度 | 平成24年度 | |
| 産業 | 124,355,404 | 139,202,973 | 138,416,640 | 82.7 | 83.9 | 84.1 | 11.9 | ▲ 0.6 | |
| 農業 | 6,381,504 | 6,663,297 | 7,520,758 | 4.2 | 4.0 | 4.6 | 4.4 | 12.9 | |
| 林業 | 439,416 | 413,844 | 549,592 | 0.3 | 0.2 | 0.3 | ▲ 5.8 | 32.8 | |
| 水産業 | 255,910 | 250,950 | 255,442 | 0.2 | 0.2 | 0.2 | ▲ 1.9 | 1.8 | |
| 鉱工業 | 32,841,913 | 47,761,760 | 45,079,823 | 21.8 | 28.8 | 27.4 | 45.4 | ▲ 5.6 | |
| 建設業 | 10,274,236 | 10,300,202 | 10,808,231 | 6.8 | 6.2 | 6.6 | 0.3 | 4.9 | |
| 電気・ガス・水道業 | 2,616,091 | 1,951,958 | 1,587,492 | 1.7 | 1.2 | 1.0 | ▲ 25.4 | ▲ 18.7 | |
| 卸売・小売業 | 11,981,917 | 12,059,080 | 12,175,304 | 8.0 | 7.3 | 7.4 | 0.6 | 1.0 | |
| 金融・保険業 | 4,556,962 | 4,549,281 | 4,309,224 | 3.0 | 2.7 | 2.6 | ▲ 0.2 | ▲ 5.3 | |
| 不動産業 | 17,073,420 | 17,220,935 | 17,504,524 | 11.4 | 10.4 | 10.6 | 0.9 | 1.6 | |
| 運輸業 | 5,318,951 | 4,923,329 | 4,757,577 | 3.5 | 3.0 | 2.9 | ▲ 7.4 | ▲ 3.4 | |
| 情報通信業 | 3,644,970 | 3,603,075 | 3,557,620 | 2.4 | 2.2 | 2.2 | ▲ 1.1 | ▲ 1.3 | |
| サービス業 | 28,970,113 | 29,505,261 | 30,311,054 | 19.3 | 17.8 | 18.4 | 1.8 | 2.7 | |
| 政府サービス生産者 | 21,001,450 | 20,996,253 | 20,365,365 | 14.0 | 12.7 | 12.4 | ▲ 0.0 | ▲ 3.0 | |
| 対家計民間非営利サービス生産者 | 4,104,232 | 4,612,801 | 4,609,033 | 2.7 | 2.8 | 2.8 | 12.4 | ▲ 0.1 | |
| 小計 | 149,461,086 | 164,812,027 | 163,391,038 | 99.4 | 99.3 | 99.3 | 10.3 | ▲ 0.9 | |
| 輸入品に課される税・関税 | 1,500,844 | 1,935,971 | 1,961,990 | 1.0 | 1.2 | 1.2 | 29.0 | 1.3 | |
| (控除) 帰属利子等 | 653,600 | 774,136 | 746,156 | 0.4 | 0.5 | 0.5 | 18.4 | ▲ 3.6 | |
| 市内総生産 | 150,308,330 | 165,973,862 | 164,606,872 | 100.0 | 100.0 | 100.0 | 10.4 | ▲ 0.8 | |
| (参考) 帰属利子等 控除前 | 第1次産業 | 7,076,830 | 7,328,091 | 8,325,791 | 4.7 | 4.4 | 5.1 | 3.6 | 13.6 |
| | 第2次産業 | 43,116,149 | 58,061,962 | 55,888,054 | 28.8 | 35.2 | 34.2 | 34.7 | ▲ 3.7 |
| | 第3次産業 | 99,268,106 | 99,421,974 | 99,177,193 | 66.4 | 60.3 | 60.7 | 0.2 | ▲ 0.2 |

市町村民所得推計

※政府サービス生産者は、国・県・市などの行政機関、対家計民間非営利サービス生産者は、営利を目的としない民間の団体（私立学校、宗教団体、労働組合、政党など）をいう。

※所得推計では、基礎データやその加工方法に変更があったときには、それに対応する項目、数値が過去に遡及して改定されるため、表中の計数と過去に当市統計資料に掲載した同年同項目の計数とが異なる場合がある（以下同じ）。

(2) 市民所得(分配)

単位：千円、%

| | 所 得 額 | | | 構 成 比 | | | 対前年度増加率 | |
|------------------|--------------------|--------------------|--------------------|--------------|--------------|--------------|------------|------------|
| | 平成22年度 | 平成23年度 | 平成24年度 | 平成22年度 | 平成23年度 | 平成24年度 | 平成23年度 | 平成24年度 |
| 雇用者所得（報酬） | 71,726,787 | 71,270,115 | 69,784,991 | 63.9 | 61.5 | 60.0 | ▲ 0.6 | ▲ 2.1 |
| 賃金・俸給 | 60,567,160 | 59,732,787 | 58,401,934 | 54.0 | 51.6 | 50.2 | ▲ 1.4 | ▲ 2.2 |
| 雇主の社会負担 | 11,159,627 | 11,537,328 | 11,383,057 | 9.9 | 10.0 | 9.8 | 3.4 | ▲ 1.3 |
| 財産所得 | 8,777,736 | 8,813,980 | 8,055,684 | 7.8 | 7.6 | 6.9 | 0.4 | ▲ 8.6 |
| 一般政府 | ▲ 859,411 | ▲ 878,858 | ▲ 859,579 | ▲ 0.8 | ▲ 0.8 | ▲ 0.7 | ▲ 2.3 | 2.2 |
| 家計 | 9,429,270 | 9,542,524 | 8,753,462 | 8.4 | 8.2 | 7.5 | 1.2 | ▲ 8.3 |
| 対家計民間非営利団体 | 207,877 | 150,314 | 161,801 | 0.2 | 0.1 | 0.1 | ▲ 27.7 | 7.6 |
| 企業所得 | 31,732,712 | 35,783,559 | 38,547,896 | 28.3 | 30.9 | 33.1 | 12.8 | 7.7 |
| 民間法人企業 | 14,461,862 | 18,301,174 | 20,449,443 | 12.9 | 15.8 | 17.6 | 26.5 | 11.7 |
| 公的企業 | 513,101 | 588,263 | 822,516 | 0.5 | 0.5 | 0.7 | 14.6 | 39.8 |
| 個人企業 | 16,757,749 | 16,894,122 | 17,275,937 | 14.9 | 14.6 | 14.8 | 0.8 | 2.3 |
| 市民所得 | 112,237,235 | 115,867,654 | 116,388,571 | 100.0 | 100.0 | 100.0 | 3.2 | 0.4 |
| 人口 | 55,391 | 54,807 | 54,130 | - | - | - | ▲ 1.1 | ▲ 1.2 |
| 1人当たり市民所得 | 2,026 | 2,114 | 2,150 | - | - | - | 4.3 | 1.7 |

市町村民所得推計

※ 1人当たりの市民所得は、市町村民所得を市町村の総人口で除したものである。この市民所得には家計部門（個人）が受け取る所得だけでなく、法人部門の所得も含まれることや、総人口には生産活動に従事していない失業者や高齢者、子どもも含まれることから、個人の年収額とは単純に比較できないため、市町村経済の水準を表す指標として用いられる。

(3) 家計所得

単位：千円、%

| | 所 得 額 | | | 構 成 比 | | | 対前年度増加率 | |
|------------------|--------------------|--------------------|--------------------|------------|------------|------------|------------|--------------|
| | 平成22年度 | 平成23年度 | 平成24年度 | 平成22年度 | 平成23年度 | 平成24年度 | 平成23年度 | 平成24年度 |
| 雇用者所得（報酬） | 71,726,787 | 71,270,115 | 69,784,991 | 47.3 | 46.8 | 46.4 | ▲ 0.6 | ▲ 2.1 |
| 個人企業所得 | 16,757,749 | 16,894,122 | 17,275,937 | 11.1 | 11.1 | 11.5 | 0.8 | 2.3 |
| 家計の財産所得 | 9,429,270 | 9,542,524 | 8,753,462 | 6.2 | 6.3 | 5.8 | 1.2 | ▲ 8.3 |
| 社会保障給付 | 49,286,879 | 50,363,402 | 51,282,317 | 32.5 | 33.1 | 34.1 | 2.2 | 1.8 |
| その他の経常移転（純） | 4,348,227 | 4,267,886 | 3,383,543 | 2.9 | 2.8 | 2.2 | ▲ 1.8 | ▲ 20.7 |
| 家計所得 | 151,548,912 | 152,338,049 | 150,480,250 | 100 | 100 | 100 | 0.5 | ▲ 1.2 |
| 人口 | 55,391 | 54,807 | 54,130 | - | - | - | ▲ 1.1 | ▲ 1.2 |
| 1人当たり家計所得 | 2,736 | 2,780 | 2,780 | - | - | - | 1.6 | 0.0 |

市町村民所得推計

※ 個人の所得（年収）を表すものではないことに注意。

10 教育

10 教育 — 学校基本調査結果から —

○ 学校基本調査とは

統計法施行令(平成20年政令第334号)に基づく基幹統計を作成するための調査で、文部科学省が昭和23年から実施している。学校教育法(昭和22年法律第26号)第1条に定める学校、同法第82条の2、第83条に定める専修学校及び各種学校について調査し、学校教育行政に必要な学校に関する基本的事項を明らかにすることを目的としている。

○ 調査の期日 各年の5月1日

○ 用語の解説

| | |
|----------------|--|
| ・本務者 | 当該学校の専任の教職員。原則として辞令で判断されるが、辞令等がない場合は、待遇や勤務の実態で判断。 |
| ・複式学級 | 2以上の学年の児童・生徒で編成されている学級 |
| ・公共職業能力開発支援施設等 | 職業能力開発大学校、職業能力開発短期大学校、職業能力開発促進センターなど、職業能力開発支援法に基づき設置された施設や、学校として認可されていない厚生労働省所管の看護師養成施設など。 |

※文部科学省HP「白書・統計・出版物」「統計情報」「学校基本調査」及び

熊本県HP「熊本のデータ」「平成26年度 学校基本調査」より

(http://www.mext.go.jp/b_menu/toukei/chousa01/kihon/1267995.htm)

(<http://www.pref.kumamoto.jp/statistics/gakkoukihon-h24.html>)

(1) 幼稚園年齢別在園者数等(各年4月1日現在の満年齢による)

単位：人

| | | | 平成 23 年 | 平成 24 年 | 平成 25 年 | 平成 26 年 |
|---------------------------------|-------|---|---------|---------|---------|---------|
| 園 数 | | | 4 | 4 | 3 | 3 |
| 学 級 数 | | | 15 | 15 | 10 | 9 |
| 年 齢 別 在 園 者 数 | 総 数 | 計 | 237 | 218 | 186 | 166 |
| | | 男 | 119 | 120 | 101 | 102 |
| | | 女 | 118 | 98 | 85 | 64 |
| | 3 歳 児 | 計 | 76 | 68 | 47 | 48 |
| | | 男 | 34 | 41 | 27 | 30 |
| | | 女 | 42 | 27 | 20 | 18 |
| | 4 歳 児 | 計 | 72 | 76 | 64 | 50 |
| | | 男 | 44 | 36 | 39 | 30 |
| | | 女 | 28 | 40 | 25 | 20 |
| | 5 歳 児 | 計 | 89 | 74 | 75 | 68 |
| | | 男 | 41 | 43 | 35 | 42 |
| | | 女 | 48 | 31 | 40 | 26 |
| 教員数(本務者) | | 計 | 17 | 17 | 22 | 19 |
| | | 男 | 1 | 0 | 1 | 1 |
| | | 女 | 16 | 17 | 21 | 18 |

学校基本調査

(2) 小学校学年別児童数等

単位：人

| | | | 平成 23 年 | 平成 24 年 | 平成 25 年 | 平成 26 年 | |
|----------------------------|-------------|---|---------|---------|---------|---------|-----|
| 学 校 数 | 本 校 | | 22 | 22 | 19 | 19 | |
| | 分 校 | | 20 | 20 | 17 | 17 | |
| | | | 2 | 2 | 2 | 2 | |
| 学 級 数 | 単 式 学 級 | | 172 | 171 | 155 | 160 | |
| | 複 式 学 級 | | 132 | 131 | 116 | 118 | |
| | 特 別 支 援 学 級 | | 7 | 7 | 5 | 4 | |
| | | | 33 | 33 | 34 | 38 | |
| 学 年 別 児 童 数 | 総 数 | 計 | 2,855 | 2,804 | 2,701 | 2,694 | |
| | | 男 | 1,487 | 1,461 | 1,380 | 1,388 | |
| | | 女 | 1,368 | 1,343 | 1,321 | 1,306 | |
| | 1 年 | 計 | 456 | 449 | 429 | 458 | |
| | | 男 | 242 | 220 | 218 | 234 | |
| | | 女 | 214 | 229 | 211 | 224 | |
| | 2 年 | 計 | 463 | 452 | 446 | 424 | |
| | | 男 | 233 | 244 | 217 | 215 | |
| | | 女 | 230 | 208 | 229 | 209 | |
| | 3 年 | 計 | 461 | 463 | 457 | 443 | |
| | | 男 | 253 | 232 | 242 | 216 | |
| | | 女 | 208 | 231 | 215 | 227 | |
| | 4 年 | 計 | 465 | 457 | 455 | 457 | |
| | | 男 | 230 | 255 | 226 | 247 | |
| | | 女 | 235 | 202 | 229 | 210 | |
| | 5 年 | 計 | 514 | 462 | 456 | 455 | |
| | | 男 | 276 | 229 | 250 | 225 | |
| | | 女 | 238 | 233 | 206 | 230 | |
| | 6 年 | 計 | 496 | 521 | 458 | 457 | |
| | | 男 | 253 | 281 | 227 | 251 | |
| | | 女 | 243 | 240 | 231 | 206 | |
| | 教員数(本務者) | | 計 | 285 | 284 | 257 | 264 |
| | | | 男 | 128 | 125 | 116 | 121 |
| | | | 女 | 157 | 159 | 141 | 143 |

学校基本調査

(3) 中学校学年別生徒数等

単位：人

| | | | 平成 23 年 | 平成 24 年 | 平成 25 年 | 平成 26 年 |
|-------------|-------------|---|---------|---------|---------|---------|
| 学 校 数 | | | 6 | 6 | 6 | 6 |
| 学 級 数 | 単 式 学 級 | | 60 | 57 | 60 | 71 |
| | 複 式 学 級 | | 46 | 44 | 45 | 57 |
| | 特 別 支 援 学 級 | | 0 | 0 | 0 | 0 |
| | | | 14 | 13 | 15 | 14 |
| 学 年 別 生 徒 数 | 総 数 | 計 | 1,566 | 1,475 | 1,452 | 1,417 |
| | | 男 | 844 | 797 | 780 | 730 |
| | | 女 | 722 | 678 | 672 | 687 |
| | 1 年 | 計 | 473 | 471 | 511 | 440 |
| | | 男 | 267 | 244 | 271 | 218 |
| | | 女 | 206 | 227 | 240 | 222 |
| | 2 年 | 計 | 526 | 476 | 467 | 510 |
| | | 男 | 281 | 271 | 240 | 271 |
| | | 女 | 245 | 205 | 227 | 239 |
| | 3 年 | 計 | 567 | 528 | 474 | 467 |
| | | 男 | 296 | 282 | 269 | 241 |
| | | 女 | 271 | 246 | 205 | 226 |
| 教員数（本務者） | | 計 | 140 | 144 | 150 | 143 |
| | | 男 | 90 | 92 | 97 | 91 |
| | | 女 | 50 | 52 | 53 | 52 |

学校基本調査

(4) 高等学校学年別生徒数等

単位：人

| | | | 平成 23 年 | 平成 24 年 | 平成 25 年 | 平成 26 年 |
|------------------------|-------|-------|---------|---------|---------|---------|
| 学 校 数 | 本 校 | 全 日 制 | 4 | 4 | 4 | 4 |
| | | 併 置 | 4 | 4 | 4 | 4 |
| | | | - | - | - | - |
| | 分 校 | 全 日 制 | - | - | - | - |
| 学 年 別 生 徒 数 （全 日 制） | 総 数 | 計 | 2,161 | 2,166 | 2,126 | 2,078 |
| | | 男 | 1,232 | 1,258 | 1,197 | 1,162 |
| | | 女 | 929 | 908 | 929 | 916 |
| | 1 年 | 計 | 744 | 772 | 734 | 660 |
| | | 男 | 422 | 435 | 410 | 395 |
| | | 女 | 322 | 337 | 324 | 265 |
| | 2 年 | 計 | 720 | 701 | 721 | 694 |
| | | 男 | 437 | 399 | 404 | 382 |
| | | 女 | 283 | 302 | 317 | 312 |
| | 3 年 | 計 | 697 | 693 | 671 | 692 |
| | | 男 | 373 | 424 | 383 | 384 |
| | | 女 | 324 | 269 | 288 | 308 |
| | 専 攻 科 | 計 | 0 | 0 | 0 | 32 |
| | | 男 | 0 | 0 | 0 | 1 |
| 女 | | 0 | 0 | 0 | 31 | |
| 教員数（本務者） | | 計 | 194 | 194 | 193 | 195 |
| | | 男 | 128 | 128 | 126 | 122 |
| | | 女 | 66 | 66 | 67 | 73 |

学校基本調査

(5) 中学校卒業後の状況 男女別進学状況(各年3月卒業者)

単位：人

| | | 平成 23 年 | 平成 24 年 | 平成 25 年 | 平成 26 年 |
|----------|---|---------|---------|---------|---------|
| 卒業 者 数 | 計 | 560 | 565 | 530 | 470 |
| | 男 | 301 | 296 | 283 | 267 |
| | 女 | 259 | 269 | 247 | 203 |
| 高等学校進学者数 | 計 | 557 | 561 | 528 | 469 |
| | 男 | 299 | 293 | 281 | 266 |
| | 女 | 258 | 268 | 247 | 203 |
| そ の 他 | 計 | 3 | 4 | 2 | 15 |
| | 男 | 2 | 3 | 2 | 6 |
| | 女 | 1 | 1 | 0 | 9 |
| 高等学校進学率 | 計 | 99.5 | 99.3 | 99.6 | 99.8 |
| | 男 | 99.3 | 99.0 | 99.3 | 99.6 |
| | 女 | 99.6 | 99.6 | 100.0 | 99.7 |

学校基本調査

(6) 高等学校卒業後の状況 男女別進学状況(各年3月卒業者)

単位：人・%

| | | 平成 23 年 | 平成 24 年 | 平成 25 年 | 平成 26 年 |
|--------------------|---|---------|---------|---------|---------|
| 卒業 者 数 | 計 | 722 | 691 | 688 | 669 |
| | 男 | 395 | 371 | 420 | 382 |
| | 女 | 327 | 320 | 268 | 287 |
| 大学進学者数 | 計 | 257 | 236 | 234 | 249 |
| | 男 | 125 | 118 | 128 | 132 |
| | 女 | 132 | 118 | 106 | 117 |
| 専修学校進学者数 (専門課程) | 計 | 162 | 164 | 161 | 133 |
| | 男 | 75 | 77 | 100 | 76 |
| | 女 | 87 | 87 | 61 | 57 |
| 専修学校進学者数 (一般課程) | 計 | 19 | 17 | 24 | 11 |
| | 男 | 13 | 14 | 20 | 9 |
| | 女 | 6 | 3 | 4 | 2 |
| 公共職業能力開発施設 入学者数 | 計 | 4 | 0 | 0 | 1 |
| | 男 | 4 | 0 | 0 | 1 |
| | 女 | 0 | 0 | 0 | 0 |
| 就 職 者 数 | 計 | 255 | 259 | 251 | 260 |
| | 男 | 161 | 150 | 164 | 158 |
| | 女 | 94 | 109 | 87 | 102 |
| そ の 他 | 計 | 25 | 15 | 18 | 15 |
| | 男 | 17 | 12 | 8 | 6 |
| | 女 | 8 | 3 | 10 | 9 |
| 大学等進学率 | 計 | 35.6 | 34.2 | 34.0 | 36.1 |
| | 男 | 31.6 | 31.8 | 30.5 | 34.5 |
| | 女 | 40.4 | 36.9 | 39.6 | 40.7 |
| 就 職 率 | 計 | 35.6 | 37.8 | 36.5 | 40.6 |
| | 男 | 40.8 | 40.4 | 39.0 | 41.3 |
| | 女 | 29.4 | 34.7 | 32.5 | 35.5 |

11 財政

11 財 政

(1) 普通会計歳入決算状況

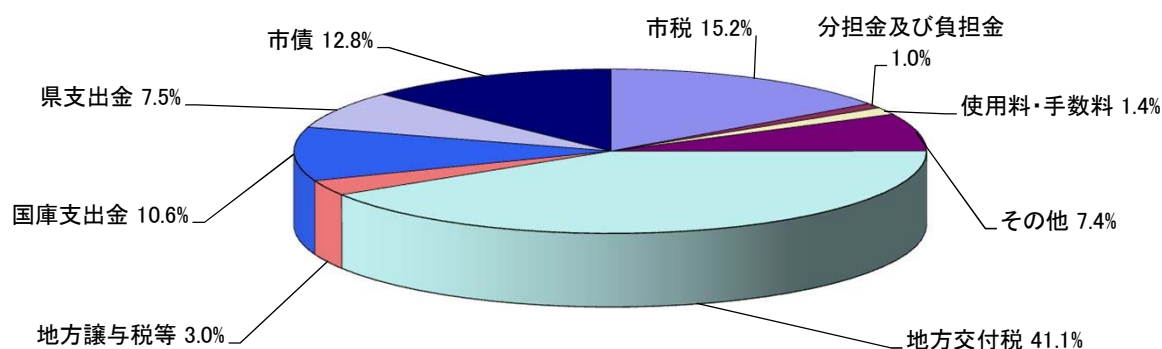

〔平成25年度普通会計歳入決算状況〕

| | 平成24年度 | 平成25年度 | 構成比 | 前年度比 |
|----------|--------------|--------------|--------|--------|
| 市 税 | 4,640,400千円 | 4,664,463千円 | 15.2% | 0.5% |
| 分担金及び負担金 | 309,666千円 | 294,975千円 | 1.0% | ▲4.7% |
| 使用料・手数料 | 456,951千円 | 440,632千円 | 1.4% | ▲3.6% |
| そ の 他 | 1,714,368千円 | 2,270,206千円 | 7.4% | 32.4% |
| 地方交付税 | 12,411,518千円 | 12,628,923千円 | 41.1% | 1.8% |
| 地方譲与税等 | 966,198千円 | 932,647千円 | 3.0% | ▲3.5% |
| 国庫支出金 | 3,834,313千円 | 3,243,162千円 | 10.6% | ▲15.4% |
| 県支出金 | 1,950,510千円 | 2,290,222千円 | 7.5% | 17.4% |
| 市 債 | 5,302,100千円 | 3,943,100千円 | 12.8% | ▲25.6% |
| 合 計 | 31,586,024千円 | 30,708,330千円 | 100.0% | ▲2.8% |

(2) 普通会計歳出決算状況

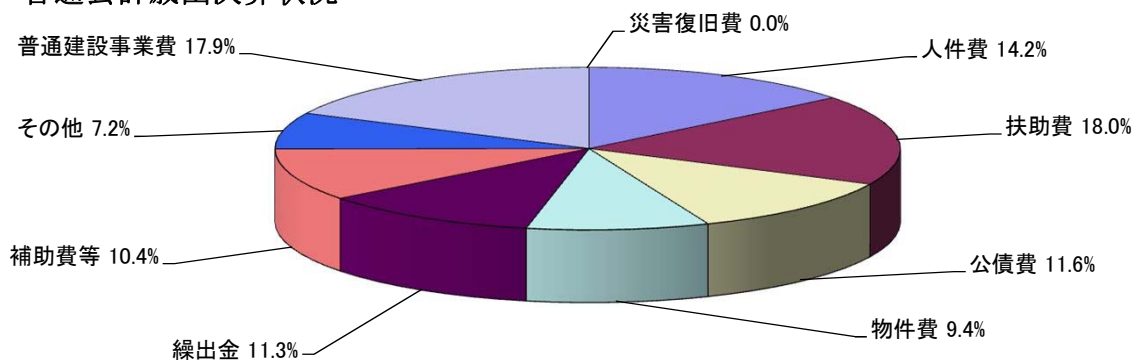

〔平成25年度普通会計歳出決算状況〕

| | 平成24年度 | 平成25年度 | 構成比 | 前年度比 |
|-----------|--------------|--------------|--------|---------|
| 人 件 費 | 4,388,719千円 | 4,165,124千円 | 14.2% | ▲5.1% |
| 扶 助 費 | 5,073,259千円 | 5,257,126千円 | 18.0% | 3.6% |
| 公 債 費 | 3,453,191千円 | 3,399,874千円 | 11.6% | ▲1.5% |
| 物 件 費 | 2,887,624千円 | 2,744,367千円 | 9.4% | ▲5.0% |
| 繰 出 金 | 3,068,637千円 | 3,312,438千円 | 11.3% | 7.9% |
| 補 助 費 等 | 2,975,407千円 | 3,038,851千円 | 10.4% | 2.1% |
| そ の 他 | 576,112千円 | 2,116,663千円 | 7.2% | 267.4% |
| 普通建設事業費 | 7,018,692千円 | 5,223,157千円 | 17.9% | ▲25.6% |
| 災 害 復 旧 費 | 401,475千円 | 0千円 | 0.0% | ▲100.0% |
| 合 計 | 29,843,116千円 | 29,257,600千円 | 100.0% | ▲2.0% |

12 附録

山鹿市の年表

【合併前】

(公共施設等と文化財を中心として)

| 年 | 旧山鹿市 | 旧鹿北町 | 旧菊鹿町 | 旧鹿本町 | 旧鹿央町 |
|-------|---|--|------------------------|------------------------------|-----------------------|
| 昭和29年 | 山鹿町・米田村・川辺村・八幡村・平小城村・三岳村・三玉村・大道村が合併し市制施行、山鹿市が誕生 | 岩野村・岳間村・広見村が合併し鹿北村が誕生 鹿北村公民館落成 鹿北村役場庁舎落成 | | | |
| 昭和30年 | | | 六郷村・内田村・城北村が合併し菊鹿村誕生 | 来民町・稲田村・中富村が合併し鹿本町が誕生 | 千田村・米野岳村・山内村が合併し鹿央村誕生 |
| 昭和31年 | 山鹿市立病院落成 「弁慶ヶ穴古墳」が国史跡に指定 | | 菊鹿村の稗方・米原・木野の一部が菊池町へ編入 | | 鹿央村役場庁舎落成 |
| 昭和33年 | | | | 鹿本町役場を建設移転 | 双子塚古墳国史跡に指定 |
| 昭和38年 | | 町制施行により鹿北町となる | | | |
| 昭和40年 | 消防署設置 市民会館完成 | | 町制施行により菊鹿町となる | | 町制施行により鹿央町となる |
| 昭和41年 | 山鹿市役所（旧本庁）落成 | | | | |
| 昭和46年 | 山鹿鹿本広域市町村圏協議会を設置 | | | | |
| 昭和47年 | | | 国から自然休養村の指定を受ける | | 消防団機動部（役場）発足 |
| 昭和48年 | 山鹿鹿本広域消防本部発足 | | | | |
| 昭和48年 | 勤労青少年ホーム完成 | | | | 桜の上横穴古墳、持松塚原古墳を県史跡に指定 |
| 昭和49年 | 「山鹿市愛市憲章」を制定 | | | | |
| 昭和50年 | | 有線放送設置 | | 豪州ニュー・サウス・ウェールズ州・クーマ町と姉妹都市締結 | |
| 昭和53年 | 市立博物館落成 サイクリングターミナル完成 | | | 鹿本町役場新庁舎落成 | 鹿央町公民館（現体育館）落成 |
| 昭和58年 | | 鹿北町役場新庁舎落成 | | | |
| 昭和59年 | オブサン古墳が県史跡に指定 | | | 防災行政無線設置 | |
| 昭和60年 | 方保田東原遺跡が国史跡に指定 | | | | |
| 昭和62年 | | | | 津袋古墳群、県の史跡文化財に指定 | 鹿央町役場新庁舎落成 |
| 昭和63年 | 山鹿市地域振興公社設立 八千代座が国の重要文化財に指定 | | | 一本松農村広場完成 | |
| 平成2年 | | オフトーク通信施設開局 | 菊鹿町役場新庁舎落成 | | 霜野康平寺仏像が県文化財に指定 |

| 年 | 旧山鹿市 | 旧鹿北町 | 旧菊鹿町 | 旧鹿本町 | 旧鹿央町 |
|--------------------|-------------------------|------------------------|------------------------|---|--|
| 平成3年 | | | | | 鹿央町国際交流事業「あすかの翼」開始 オフトーク通信「みどり通信」開局 |
| 平成4年 | | 防災行政無線設置 | やまびこ（オフトーク）通信開局 | ふるさと文化伝承館 清浦記念館落成 | 広域クリーンセンター落成 県立装飾古墳館落成 |
| 平成5年 | 防災行政無線設置 市民球場完成 | パーク堆肥施設落成 | 有機液肥供給施設落成 | | 鹿央町物産館完成 |
| 平成6年 | | | 特産工芸村あんずの丘完成 | 石のかざぐるま完成 | |
| 平成8年 | 出土文化財管理センター落成 | 公社営畜産基地建設 鹿北神楽保存会発足 | 奥矢谷溪谷きらり完成 | | 霜野康平寺周辺整備 |
| 平成9年 | 湯の端公園・道の公園完成 総合体育館完成 | 道の駅鹿北完成 | | | |
| 平成10年 | | | 鞠智城跡に古代建物（米倉）復元 | （株）鹿本町振興公社設立 | |
| 平成11年 | | 小栗郷カントリーパーク整備 | 鞠智城跡に八角形建物鼓樓復元 | 水辺プラザかもと完成 岡山県有漢町と高知県大正町との三町で石の風ぐるま姉妹町提携 | 鹿央町多目的総合運動公園（グラウンド周辺）完成 |
| 平成13年 | 八千代座復原完成 | 健康温泉館「ゆ〜かむ」完成 | あんずの丘多目的体育館「グリーンパルス」落成 | 旧来民郵便局改築 | |
| 鹿本地域任意協議会設置 | | | | | |
| 平成14年 | 赤穂市と姉妹都市提携 | 「道の駅鹿北」木遊館完成 | 鞠智城跡物産館「長者館」落成 | | |
| 鹿本地域合併協議会（法定協議会）設立 | | | | | |
| 平成15年 | | | | 新防災行政無線設置 | くらしの歴史館・味土里工房完成 3保育園を統合、かおう保育園落成 |
| 閉市・閉町記念式典 | | | | | |
| 平成16年 | | | 鞠智城跡が国史跡に指定 | 生涯学習・健康センター「ひだまり」完成 | |

【合併後】

| 年 月 日 | |
|---------------|---|
| 平成17年 1月 15日 | 旧山鹿市・鹿北町・菊鹿町・鹿本町・鹿央町が合併して山鹿市が誕生 |
| 2月 20日 | 山鹿市長・市議会議員選挙 |
| 5月 21日 | 開市記念式典 |
| 平成18年 1月 15日 | 「愛市憲章」「市の花・木・鳥」制定 |
| 5月 1日 | 山鹿バスセンター「湯の里駅」オープン |
| 6月 17日 | 名誉市民故松野頼三氏市民告別式 |
| 平成19年 3月 1日 | 山鹿市国営鞠智城歴史公園設置促進期成会設立 |
| 9月 4日 | 山鹿植木広域行政事務組合消防本部新消防庁舎落成 |
| 平成20年 10月 23日 | 鞠智城貯水池跡から「百済系菩薩立像」が出土 |
| 12月 31日 | オムロン、電子制御部品(リレー)事業を山鹿市のオムロンリレーアンドデバイス㈱へ集約 |
| 平成21年 1月 25日 | 山鹿市議会議員選挙 |
| 3月 24日 | ファーマーズマーケット「夢大地館」及び情報発信交流施設「よへほの郷」がオープン |
| 3月 24日 | くまもと景観賞「緑と水の景観賞」受賞(菊鹿町番所地区棚田保全協議会) |
| 3月 27日 | 温泉プラザ山鹿グランドオープン |
| 7月 23日 | 「隈部氏館跡」が国史跡に指定 |
| 9月 1日 | 定住自立圏中心市宣言(県内第1号) |
| 平成22年 10月 25日 | 八千代座交流施設落成式 |
| 平成23年 1月 11日 | 八千代座開業100周年 |
| 4月 1日 | 山鹿市立病院が「山鹿市民医療センター」へ名称変更 |
| 平成24年 11月 23日 | さくら湯開湯 |
| 平成25年 2月 3日 | 山鹿市長・市議会議員選挙 |
| 4月 1日 | 山鹿小学校と川辺小学校を統合した「山鹿小学校」、岳間小学校、岩野小学校及び広見小学校を統合した「鹿北小学校」が開校 |
| 12月 26日 | 「山鹿灯籠」が国の伝統的工芸品に指定 |

| | |
|---------------|----------------------|
| 平成26年 10月 12日 | 山鹿市役所新庁舎・市民交流センター落成式 |
| 20日 | 新庁舎業務開始 |
| 11月 1日 | 市民交流センターこけら落とし |
| 平成27年 1月 18日 | 合併10周年記念式典 |

山 鹿 市 統 計 資 料
平成26年度版

平成27年4月発行
編集 山鹿市総務部総務課統計係

〒861-0592 熊本県山鹿市山鹿987番地3
電話 (0968) 43-1117
FAX (0968) 44-0373
E-mail soumu@city.yamaga.lg.jp

印刷・発行 熊本県山鹿市
